

CONVENIO INTERINSTITUCIONAL E INTERSECTORIAL DE EMERGENCIAS MÉDICAS

**CONSEJO ESTATAL PARA LA PREVENCIÓN DE
ACCIDENTES**

ELABORÓ: COORDINACIÓN DE PLANEACIÓN

FECHA ELABORACIÓN: 22-MAR-2012 V. 01

FECHA ACTUALIZACIÓN: 22-MAR-2012 V. 01

CÓDIGO: PA-SC-SG-PC-01

ELABORÓ:	COORDINACIÓN DE PLANEACIÓN	
FECHA ELABORACIÓN:	22-MAR-2012	
FECHA ACTUALIZACIÓN:	22-MAR-2012	VERSIÓN: 01
CÓDIGO:	PA-SC-SG-PC-01	PÁGINA 2 DE 8

Bitácora de Revisiones:

No.	Fecha del cambio	Referencia del punto modificado	Descripción del cambio
1	22/03/2012	Todo el documento	Se actualizó todo el documento cumpliendo con lo establecido en la Guía para la elaboración de Documentos del Sistema de Gestión de la Calidad.

ELABORÓ:	COORDINACIÓN DE PLANEACIÓN	
FECHA ELABORACIÓN:	22-MAR-2012	
FECHA ACTUALIZACIÓN:	22-MAR-2012	VERSIÓN: 01
CÓDIGO:	PA-SC-SG-PC-01	PÁGINA 3 DE 8

1. DIAGRAMA DE FLUJO

Entrada	Insumos	Infraestructura Hospitalaria y Prehospitalaria, Infraestructura Carretera, Federal, Estatal y Municipal, Sistemas de Comunicación y Unidades de Transporte Aeromédico, Terrestre y Marítimo
	Proveedor	Hospitales y Dependencias de Atención Prehospitalaria del Estado, Centro Integral de Comunicaciones de Gobierno del Estado (CEINCO), Dependencias Públicas, Sociales y Privadas, Federales Estatales y Municipales
	Procedimientos	Integración de Planes de Trabajo Interinstitucional e Intersectorial, para la Atención de Pacientes con Urgencia Médica
Salida	Producto o Servicio	Componentes, indicadores y metas al Plan Operativo Anual, Componentes, indicadores y metas al Plan Anual de Trabajo, Plan Estratégico Anual del Sistema de Atención Médica de Urgencias de Jalisco (SAMU)
	Usuario o Cliente	Secretaría de Planeación, Secretaría de Salud Jalisco, Consejo Estatal para la Prevención de Accidentes CEPAJ, Dependencias Públicas, Sociales y Privadas
	Procedimientos	Rectoría en Atención Médica de Urgencias en el Estado de Jalisco

ELABORÓ:	COORDINACIÓN DE PLANEACIÓN	
FECHA ELABORACIÓN:	22-MAR-2012	
FECHA ACTUALIZACIÓN:	22-MAR-2012	VERSIÓN: 01
CÓDIGO:	PA-SC-SG-PC-01	PÁGINA 4 DE 8

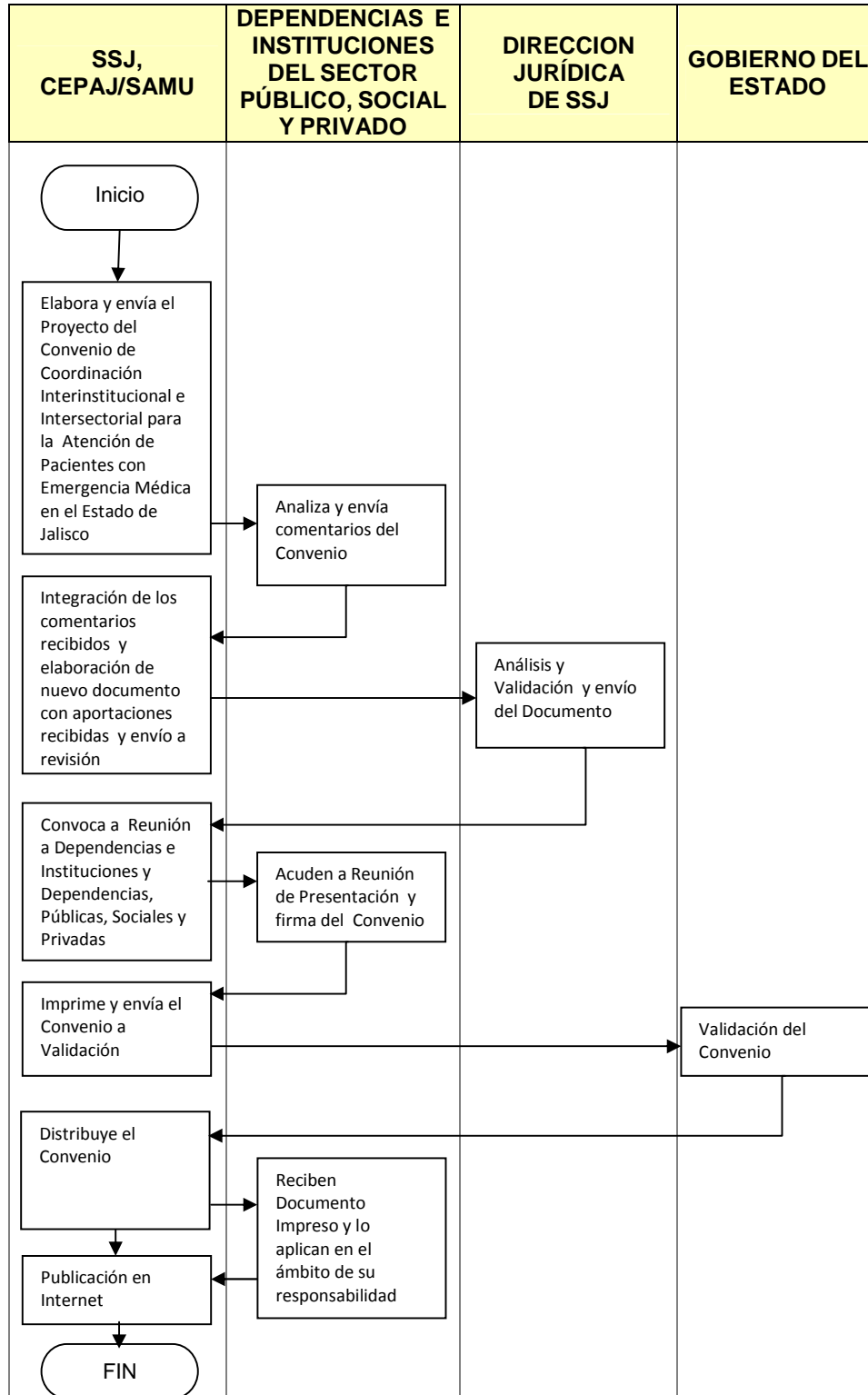

ELABORÓ:	COORDINACIÓN DE PLANEACIÓN	
FECHA ELABORACIÓN:	22-MAR-2012	
FECHA ACTUALIZACIÓN:	22-MAR-2012	VERSIÓN: 01
CÓDIGO:	PA-SC-SG-PC-01	PÁGINA 5 DE 8

2. DESCRIPCIÓN NARRATIVA

No.	RESPONSABLE (PUESTO Y ÁREA)	ACTIVIDAD	FORMATOS/ DOCUMENTOS
1.	Coordinación de SAMU	Elaboración del Proyecto de Actualización del Convenio de Coordinación Interinstitucional e Intersectorial para la Atención de Pacientes con Emergencia Médica en el Estado de Jalisco	Convenio
2.	Coordinación de SAMU	Envío del Proyecto de Actualización a Instituciones y Dependencias del Sector Público Social y Privado para su revisión y aportación	Convenio
3.	Instituciones y Dependencias del Sector Público, Social y Privado	Análisis y aportaciones al Convenio	Convenio
4.	Coordinación de SAMU	Convocatoria a Reunión del Comité Prehospitalario y Hospitalario para validación y firma de convenio	Oficios de invitación
5.	Secretario de Salud y Dirección Jurídica de SSJ	Validación del Convenio	Convenio
6.	CEPAJ	Envío de Convenio a Gobierno del Estado para su aprobación	Convenio
7.	CEPAJ/SAMU	Difusión del Convenio a Instituciones y Dependencias Públicas, sociales y privadas para su aplicación	Oficio
8.	Gobierno del Estado	Validación de Convenio	Convenio
9.	CEPAJ/SAMU	Distribuye el convenio	Convenio
10.	Instituciones y Dependencias del Sector Público, Social y Privado	Reciben Documento Impreso y lo aplican en el ámbito de su responsabilidad	Convenio
11.	CEPAJ/SAMU	Publicación en Internet	Convenio



Sistema
Gestión de la Calidad

Convenio interinstitucional e intersectorial en emergencias médicas

ELABORÓ:	COORDINACIÓN DE PLANEACIÓN	
FECHA ELABORACIÓN:	22-MAR-2012	
FECHA ACTUALIZACIÓN:	22-MAR-2012	VERSIÓN: 01
CÓDIGO:	PA-SC-SG-PC-01	PÁGINA 6 DE 8

2. ANEXOS

SIN ANEXOS

ELABORÓ:	COORDINACIÓN DE PLANEACIÓN	
FECHA ELABORACIÓN:	22-MAR-2012	
FECHA ACTUALIZACIÓN:	22-MAR-2012	VERSIÓN: 01
CÓDIGO:	PA-SC-SG-PC-01	PÁGINA 7 DE 8

4. GLOSARIO

CEINCO	Centro Integral de Comunicaciones 066
CRUM	Centro de Regulación Médica de Urgencias
CEPAJ	Consejo Estatal para la Prevención de Accidentes

ELABORÓ:	COORDINACIÓN DE PLANEACIÓN	
FECHA ELABORACIÓN:	22-MAR-2012	
FECHA ACTUALIZACIÓN:	22-MAR-2012	VERSIÓN: 01
CÓDIGO:	PA-SC-SG-PC-01	PÁGINA 8 DE 8

5. AUTORIZACIÓN DEL DOCUMENTO

Elaboró:	Revisó:	Aprobó:
<hr/> Dr. José Julio Santiago Romero Coordinador de SAMU	<hr/> Lic. Nelda Judith Anzar Martínez Coordinadora de Planeación	<hr/> Lic. Sergio Zavala Mercado Director General de Innovación y Mejora Gubernamental

La Secretaría de Administración certifica que el presente manual se ajusta a las políticas establecidas en las guías técnicas emídas previamente por la misma dependencia, quedando validada para su publicación por los medios electrónicos en términos del Acuerdo Gubernamental DIGELAG/ACU/028/2007.