



**ORGANISMO PÚBLICO DESCENTRALIZADO**  
**SERVICIOS DE SALUD JALISCO**

**CONCURSO POR INVITACIÓN A CUANDO MENOS TRES**

**JUNTA ACLARATORIA**

**LICITACION SIN CONCURRENCIA DEL COMITÉ:**

**LSCC-018-2018**

**ROPA DE CALLE**

22 de octubre de 2018



**ORGANISMO PÚBLICO DESCENTRALIZADO  
LSCC-018-2018 Ropa de Calle**

En la ciudad de Guadalajara Jalisco, siendo las 16:30 horas del 22 de octubre de 2018 en el Departamento de Adquisiciones del ORGANISMO, ubicado en la calle Dr. Baeza Alzaga #107, Col. Centro, C.P. 44100 de esta ciudad, ante la presencia de los servidores públicos designados por el ORGANISMO ello de conformidad al cuadro de Eventos del Proceso, al punto de la Primera Etapa de las bases que rigen la presente licitación y lo que observa el artículo 97 numeral I del reglamento, registrándose los siguientes, **HECHOS** :

**ACLARACIONES DE LA CONVOCANTE.**

**Primero.-** La convocante informa que se modifica la fecha de presentación de propuestas para el próximo 30 de octubre de 2018 a las 11:00 horas, en el mismo lugar señalado en Eventos del Proceso de las BASES.

**Segundo.-** La fecha de entrega se modifica a más tardar al 26 de noviembre de 2018.

**Tercero.-** se complementa la descripción de los siguientes renglones.

No.	CLAVE	DESCRIPCIÓN Y CARACTERISTICAS
<b>REGLON 3</b>	909-066-0001	Calcetín color negro en tejido funcional y transpirable de secado rápido. Caña y empeine en punto de canalé para ajuste y comodidad óptimos. Talón y puntera reforzados. Con elástico en la parte superior para un ajuste confortable, 88% algodón 10% poliamida y 2% elastano.
<b>REGLON 4</b>	909-200-0011	Pantaletas color blanco composición 100% algodón diseño tradicional, cobertura trasera total con costura recta o zig-zag en cintura, corte a la cintura y puente de algodón.
<b>REGLON 5</b>	909-200-0013	Brasier color blanco tipo top sin varilla, con tirantes ajustables pero fijos al brasier con dos broches por la parte de la espalda.
<b>REGLON 6</b>	909-200-0014	Bóxer para hombre composición de tela 95% de algodón natural 5% Spandex, bandas en las piernas y ajuste relajado, liso por la parte delantera (sin bragueta), banda elástica de 1.3 pulgadas y cintura suave y cómoda que hace al cuerpo esté menos estresado.
<b>REGLON 7</b>	909-200-0012	Calceta para mujer en tejido funcional y transpirable, diseño clásico, talón y puntera reforzados, con elástico en la parte superior para un ajuste confortable 75% algodón, 20% poliamida y 5% elastano.

**Cuarto.-** En el entregable número 2 **DICE:**

“Folletos, catálogos o muestras según se solicite en el Anexo 1, los cuales complementan la descripción de su cotización y son parte fundamental para realizar la evaluación correspondiente, estos folletos, catálogos o muestras deberán venir



**ORGANISMO PÚBLICO DESCENTRALIZADO  
LSCC-018-2018 Ropa de Calle**

referenciadas con la clave que indique el Anexo 1, corresponder con el Anexo 2, estar en Idioma Español o su traducción” y **DEBE DECIR:**

Muestras según se solicite en el Anexo 1 y los dibujos y aclaraciones de la presente junta aclaratoria, los cuales complementan su cotización y son parte fundamental para realizar la evaluación correspondiente, estas muestras deberán venir referenciadas con la clave que indique el Anexo 1, son entregables obligatorios para el día del acto de apertura de propuestas, a la muestra de la prenda ofertada se le efectuará la evaluación y dictamen técnico correspondiente.

**Quinto.-** Se anexa a continuación dibujos e imágenes sobre cada uno de los renglones con los que se complementan las descripciones del anexo 1

**Renglón 1  
PLAYERA UNISEX  
Clave 909-200-0010  
CANTIDAD: 990**



Playera para hombre cuello redondo manga corta 100% algodón color tinto o azul marino



**ORGANISMO PÚBLICO DESCENTRALIZADO  
LSCC-018-2018 Ropa de Calle**



**REGLON 2  
SWETER CERRADO CUELLO "V" SALME  
Clave 909- 065- 0001  
CANTIDAD 650**

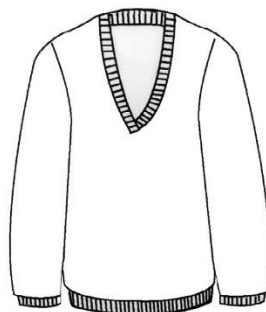

SUETER CUELLO "V" CERRADO TOTALMENTE AL FRENTE EN ACRILAN 100% TEJIDO PUNTO DE ROMA, RESORTE DE 3 CMS. EN EL CONTORNO DEL CUELLO, RESORTE EN LA MANGA DE 4 A 5 CMS., RESORTE EN LA PRETINA DE 6 A 7 CMS.

ETIQUETA: COLOCADA EN EL CENTRO DEL CUELLO INDICANDO MARCA O RAZÓN SOCIAL, TALLA, COMPOSICIÓN E INSTRUCCIONES SOBRE EL CUIDADO Y CONSERVACIÓN DE LA PRENDA, LA ETIQUETA DEBE SER LEGIBLE E INDELEBLE EN SU IMPRESIÓN. LOGOTIPO BORDADO EN LA ESPALDA 12 CMS. ABAJO DEL CUELLO

SOLICITARLO EN EL DEPARTAMENTO ESTATAL DE ENFERMERÍA. ESCUDO GOBIERNO DEL ESTADO Y LEYENDA SECRETARIA DE SALUD JALISCO. TAMAÑO: ALTO 3 CMS, ANCHO 6 CMS.

COLORES: AZUL REY 1040 IRIS, AMARILLO 1100 IRIS, ROJO 1018 IRIS, VERDE 1080 IRIS, NEGRO 1152 IRIS, GRIS 1156 IRIS



**ORGANISMO PÚBLICO DESCENTRALIZADO  
LSCC-018-2018 Ropa de Calle**

**REGLON 3  
CALCETÍN PARA PACIENTE 100 ALGODÓN AZUL MARINO, CAFÉ Y/O NEGRO  
CLAVE 909-066-0001  
CANTIDAD 180**



**Descripción:**

Calcetín para paciente 100% algodón, opciones: azul marino, café, y/o negro. Unitalla.



**ORGANISMO PÚBLICO DESCENTRALIZADO  
LSCC-018-2018 Ropa de Calle**



**REGLON 4  
PANTALETA BLANCA PARA DAMA 100% ALGODÓN  
Clave 909-200-0011  
CANTIDAD 310**



Pantaleta para dama 100% algodón color blanco





**ORGANISMO PÚBLICO DESCENTRALIZADO  
LSCC-018-2018 Ropa de Calle**



**REGLON 5  
BRASIER 100% ALODON COLOR BLANCO  
Clave 909-200-0013  
CANTIDAD 150**



Brasier 100% algodón color blanco sin varillas





**ORGANISMO PÚBLICO DESCENTRALIZADO  
LSCC-018-2018 Ropa de Calle**



**REGLON 6  
BOXER PARA HOMBRE 100% ALGODON COLOR BLANCO  
Clave909-200-0014  
CANTIDAD 405**



Boxer para hombre 100% algodón color blanco







**ORGANISMO PÚBLICO DESCENTRALIZADO  
LSCC-018-2018 Ropa de Calle**



**REGLON 7  
CALCETA UNITALLA PARA MUJER (ADULTA)  
Clave 909-200-0012  
CANTIDAD 160**



Color blanco, azul cielo, o rosa (pastel)





**ORGANISMO PÚBLICO DESCENTRALIZADO  
LSCC-018-2018 Ropa de Calle**



**REGLON 8  
CALZADO PARA MUJER EN PIEL COLOR NEGRO, SUELA ANTIDERRAPANTE  
Clave 909-200-0004  
CANTIDAD 50**





**ORGANISMO PÚBLICO DESCENTRALIZADO  
LSCC-018-2018 Ropa de Calle**



**REGLON 9  
CALZADO PARA HOMBRE EN PIEL COLOR NEGRO SUELA ANTIDERRAPANTE  
Clave 909-200-0003  
CANTIDAD 80**





**ORGANISMO PÚBLICO DESCENTRALIZADO  
LSCC-018-2018 Ropa de Calle**



**REGLON 10  
CONJUNTO DE PANTS PARA MUJER color de rosa  
Clave 909-200-0005  
CANTIDAD 170**



Conjunto de pants para mujer compuesto de sudadera con cierre al frente y pantalón con resorte a la cintura (sin cordón) , en la parte inferior del pantalón lleva cárdigan o resorte , ambos sin bolsas, composición de la tela 100% poliéster, en color: rosa, lila pastel o azul turquesa. En la sudadera y pantalón



**ORGANISMO PÚBLICO DESCENTRALIZADO**  
**LSCC-018-2018 Ropa de Calle**



**REGLON 11**  
**CONJUNTO DE PANTS PARA HOMBRE**  
**Clave 909-200-0006**  
**CANTIDAD 250**



Conjunto de pants para hombre compuesto de sudadera con cierre al frente y pantalón con resorte a la cintura (sin cordón), en la parte inferior del pantalón lleva cárdigan o resorte, ambos sin bolsas, composición de la tela 100% poliéster, en color: azul marino, gris o tinto. En la sudadera y pantalón



**ORGANISMO PÚBLICO DESCENTRALIZADO  
LSCC-018-2018 Ropa de Calle**



**REGLON 12  
TENIS PARA MUJER EN PIEL COLOR NEGRO TIPO MOCASIN  
Clave 909-200-0002  
CANTIDAD 50**





**REGLON 13**  
**TENIS PARA HOMBRE EN PIEL COLOR NEGRO TIPO MOCASIN**  
Clave 909-200-0001  
CANTIDAD 80





**ORGANISMO PÚBLICO DESCENTRALIZADO**  
**LSCC-018-2018 Ropa de Calle**



**REGLON 14**

**909-210-0001**

**PANTALON MASCULINO TELA GABARDINA TIPO CAMBRIDG 65% POLIESTER 35% ALGODÓN**

**CANTIDAD 555**

**FICHA TÉCNICA**  
**PRENDA MASCULINA**

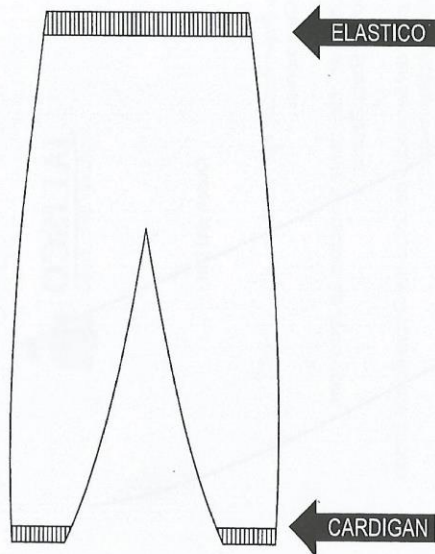

**PRENDA: PANTALÓN HOSPITAL PSIQUIÁTRICO**

**TELA: GABARDINA CAMBRIDGE 65% POLIÉSTER 35% ALGODÓN**

**CINTURA: ELÁSTICO DE 5 CM. FIJADO CON DOS COSTURAS**

**BAJOS DE PIERNA: CÁRDIGAN 65% POLIÉSTER 35% ALGODÓN  
DE 6 CM. DE ANCHO.**

**COSTADOS Y ENTREPIERNA: CERRADO CON OVER DE 5 HILOS**





**ORGANISMO PÚBLICO DESCENTRALIZADO**  
**LSCC-018-2018 Ropa de Calle**



**REGLON 15**

909-210-0002

PANTALON PARA DAMA TELA GABARDINA CAMBRIDGE 65% POLIESTER 35% ALGODÓN,  
CINTURA CON ELASTICO DE 5 CM FIJADO CON DOS COSTURAS, BAJOS DE PIERNA

**CANTIDAD 240**

**FICHA TÉCNICA**  
**PRENDA FEMENINA**



PRENDA: PANTALÓN HOSPITAL PSIQUIÁTRICO

TELA: ATENAS 100% POLIÉSTER

CINTURA: ELÁSTICO DE 5 CM. FIJADO CON DOS COSTURAS

BAJOS DE PIERNA: CÁRDIGAN 65% POLIÉSTER 35% ALGODÓN  
DE 6 CM. DE ANCHO.

COSTADOS Y ENTREPIERNA: CERRADO CON OVER DE 5 HILOS



**ORGANISMO PÚBLICO DESCENTRALIZADO  
LSCC-018-2018 Ropa de Calle**



**REGLON 16  
CHAMARRA TIPO CAZADORA PARA MUJER  
Clave 909-200-0007  
CANTIDAD 105**



Chamarra tipo cazadora para mujer, cierre y bolsas al frente, con gorro en tela piel de durazno (composición de tela - forro 100% algodón y exterior 100% poliéster) en color: rosa, lila pastel, azul turquesa, o azul cielo



**ORGANISMO PÚBLICO DESCENTRALIZADO**  
**LSCC-018-2018 Ropa de Calle**



**REGLON 17**  
**CHAMARRA TIPO CAZADORA PARA HOMBRE**  
**Clave 909-200-0008**  
**CANTIDAD 135**



Chamarra tipo cazadora para hombre, cierre y bolsas al frente, con gorro en tela piel de durazno (composición de tela - forro 100% algodón y exterior 100% poliéster) en color: azul marino, gris o tinto



**ORGANISMO PÚBLICO DESCENTRALIZADO**  
**LSCC-018-2018 Ropa de Calle**

El proveedor Intergam, S.A. de C.V., efectuó las siguientes preguntas en tiempo y forma, a las que se les da respuesta:



No.	Renglón/Referencia	Pregunta	Respuesta
1.	Entregable 2	<p>Menciona lo siguiente: “Folletos, catálogos o muestras según se solicite en el Anexo 1, los cuales complementan la descripción de su cotización y son parte fundamental para realizar la evaluación correspondiente, estos folletos, catálogos o muestras deberán venir referenciadas con la clave que indique el Anexo 1, corresponder con el Anexo 2, estar en Idioma Español o su traducción.”</p> <p>Sin embargo en el Anexo 1 no se hace mención si se requiere Folletos, catálogos o muestras, por lo que solicito de la manera más atenta nos aclaren que es lo que entregaremos en el entregable 2</p>	Contestada en aclaraciones de la CONVOCANTE, en el entregable 2 se presentará muestra de cada una de las prendas ofertadas.
2.	Anexo 1, Renglón 8	Solicito de la manera más atenta, nos proporcionen una descripción más amplia del Calzado para mujer en piel. Color negro suela antiderrapante, ya que no menciona el estilo del calzado, si lleva tacón o alguna plataforma, etc.	Contestado en aclaraciones de la CONVOCANTE
3.	Anexo 1, Renglón 9	Solicito de la manera más atenta, nos proporcionen una descripción más amplia del Calzado para hombre en piel color negro suela antiderrapante, ya que no menciona el estilo del calzado.	Contestado en aclaraciones de
4.	Anexo 1, Renglón 10	Solicito de la manera más atenta, nos proporcionen una descripción más amplia del Conjunto de pants para mujer color rosa, ya que no menciona que tela es.	Contestado en aclaraciones de



**ORGANISMO PÚBLICO DESCENTRALIZADO**  
**LSCC-018-2018 Ropa de Calle**



5.	Anexo 1, Renglón 11	Solicito de la manera más atenta, nos proporcionen una descripción más amplia del Conjunto de pants para hombre color azul marino, ya que no menciona que tela es.	Contestado en aclaraciones de
6.	Anexo 1, Renglón 12	Solicito de la manera más atenta, nos proporcionen una descripción más amplia del Tenis para mujer en piel negro tipo mocasin, así como que nos aclaren a que se refiere con Tipo mocasin.	Contestado en aclaraciones de
7.	Anexo 1, Renglón 13	Solicito de la manera más atenta, nos proporcionen una descripción más amplia del Tenis para hombre en piel negro tipo mocasin, así como que nos aclaren a que se refiere con Tipo mocasin.	Contestado en aclaraciones de
8.	Anexo 1, Renglón 16	Solicito de la manera más atenta, nos proporcionen una descripción más amplia de la Chamarra para hombre cierre y bolsas al frente, con gorro en tela piel de durazno (composición de tela-forro 100% algodón y exterior 100% poliéster) Así como que nos aclaren si la piel de durazno solo es para el gorro y si va por dentro o por fuera	Contestado en aclaraciones de
9.	Anexo 1, Renglón 17	Solicito de la manera más atenta, nos proporcionen una descripción más amplia de la Chamarra para mujer cierre y bolsas al frente, con gorro en tela piel de durazno (composición de tela-forro 100% algodón y exterior 100% poliéster) Así como que nos aclaren si la piel de durazno solo es para el gorro y si va por dentro o por fuera	Contestado en aclaraciones de

No habiendo más aclaraciones por la convocante, se da por terminada la presente acta el mismo día que dio inicio a las 17:30 horas, firmando de conformidad los que en ella intervinieron para los efectos legales y administrativos que haya lugar.



**ORGANISMO PÚBLICO DESCENTRALIZADO  
LSCC-018-2018 Ropa de Calle**

Versión Pública



L.C.P. JOSÉ GABRIEL MARTÍNEZ MARTÍNEZ DIRECTOR DE RECURSOS MATERIALES TITULAR DE LA UNIDAD CENTRALIZADA DE COMPRAS	
LIC. OLIVER HUESO QUIÑONEZ JEFE DE ADQUISICIONES Y REPRESENTANTE UNIDAD DE CENTRALIZADA DE COMPRAS	
LIC. SANTIAGO DÀVILA LIRA ÁREA TÉCNICA REPRESENTANTE DEL SALME (INSTITUTO JALISCIENSE DE SALUD MENTAL	
ARTURO CUAUHTÉMOC SALINAS VÁZQUEZ COMO REPRESENTANTE DEL DEPARTAMENTO DE ADQUISICIONES.	

