

INFORMACIÓN ESTADÍSTICA DE MORBI-MORTALIDAD PARA LA PREVENCIÓN DE ACCIDENTES

**CONSEJO ESTATAL PARA LA PREVENCIÓN DE
ACCIDENTES**

ELABORÓ: COORDINACIÓN DE PLANEACIÓN

FECHA ELABORACIÓN: 22-MAR-2012 V. 01

FECHA ACTUALIZACIÓN: 22-MAR-2012 V. 01

CÓDIGO: PA-CO-SG-PI-01

ELABORÓ:	COORDINACIÓN DE PLANEACIÓN	
FECHA ELABORACIÓN:	22-MAR-2012	
FECHA ACTUALIZACIÓN:	22-MAR-2012	VERSIÓN: 01
CÓDIGO:	PA-CO-SG-PI-01	PÁGINA 2 DE 7

Bitácora de Revisiones:

No.	Fecha del cambio	Referencia del punto modificado	Descripción del cambio
1	22/03/2012	Todo el documento	Se actualizó todo el documento cumpliendo con lo establecido en la Guía para la elaboración de Documentos del Sistema de Gestión de la Calidad

ELABORÓ:	COORDINACIÓN DE PLANEACIÓN	
FECHA ELABORACIÓN:	22-MAR-2012	
FECHA ACTUALIZACIÓN:	22-MAR-2012	VERSIÓN: 01
CÓDIGO:	PA-CO-SG-PI-01	PÁGINA 3 DE 7

1. DIAGRAMA DE FLUJO

Entrada	Insumos	Información estadística de dependencias, organismos e instituciones.
	Proveedor	Secretaría de Vialidad y Transporte SVT, Instituto Jalisciense de Ciencias Forenses IJCF (SEMEFO).
	Procedimientos	Recopilación y análisis de la información estadística
Salida	Producto o Servicio	Información estadística de morbi-mortalidad
	Usuario o Cliente	Secretaría de Vialidad y Transporte
	Procedimientos	Secretaria Técnica del CEPAJ como instituciones participantes

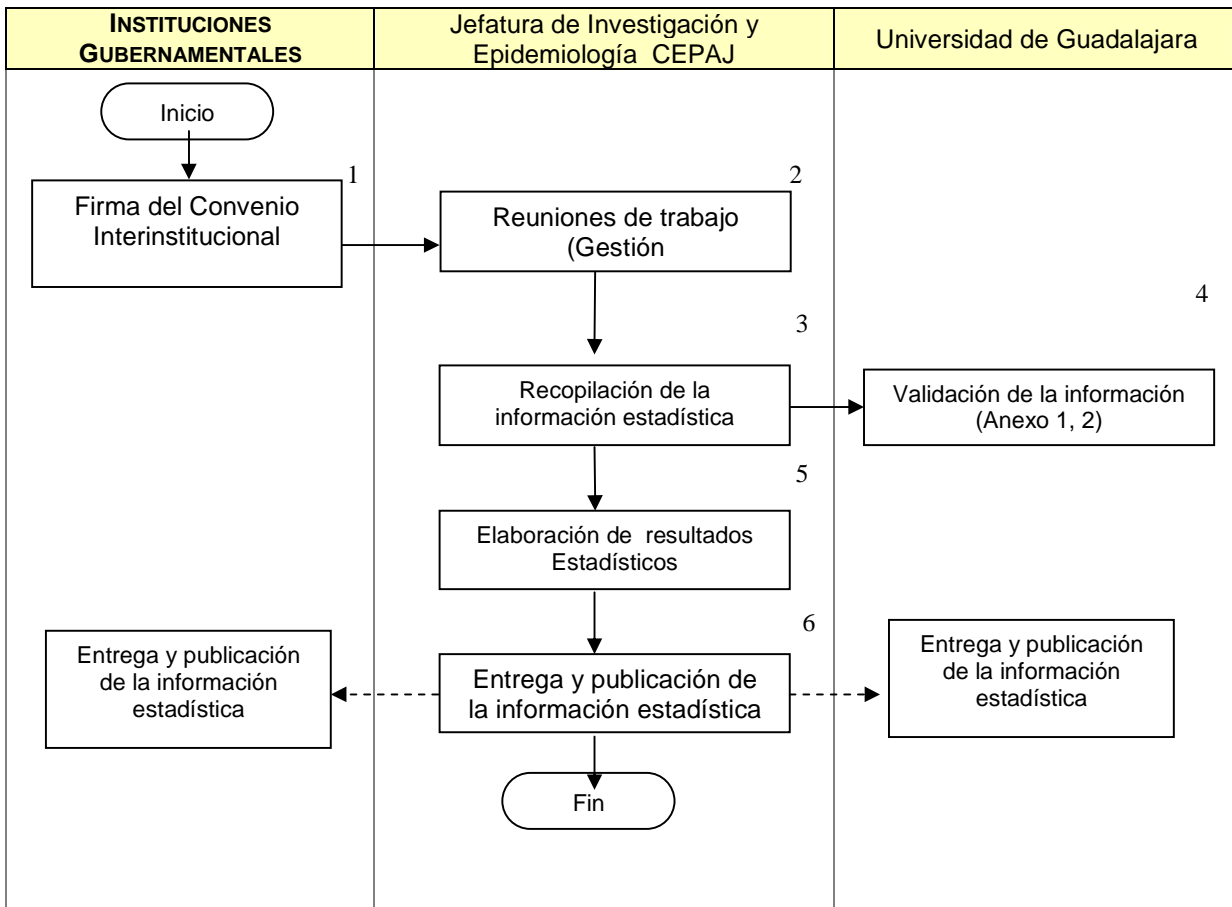

ELABORÓ:	COORDINACIÓN DE PLANEACIÓN	
FECHA ELABORACIÓN:	22-MAR-2012	
FECHA ACTUALIZACIÓN:	22-MAR-2012	VERSIÓN: 01
CÓDIGO:	PA-CO-SG-PI-01	PÁGINA 4 DE 7

2. DESCRIPCIÓN NARRATIVA

No.	RESPONSABLE (PUESTO Y ÁREA)	ACTIVIDAD	FORMATOS/ DOCUMENTOS
1.	Instituciones dependencias y organizaciones	Firma del Convenio para el intercambio de información estadística	Convenio
2.	Jefatura de Investigación y Epidemiología CEPAJ	Reuniones de trabajo (Gestión) para el intercambio de información estadística con instituciones, dependencias y organismos	Lista de asistencias Minutas
3.	Jefatura de Investigación y Epidemiología CEPAJ	Recopilación de la Información estadística de instituciones, dependencias y organismos	Bases de datos
4.	Jefatura de Investigación y Epidemiología CEPAJ /Universidad de Guadalajara	Validación y análisis de la información estadística	Programas Estadísticos (Visual Fox, EPI INFO, Excel) (anexo1, 2)
5.	Jefatura de Investigación y Epidemiología CEPAJ	Elaboración de resultados estadísticos (para la toma de decisiones y sugerencias en cambios de la política pública).	Boletín estadístico (electrónicos y físicos)
6.	Jefatura de Investigación y Epidemiología CEPAJ / Instituciones dependencias y organizaciones	Entrega y publicación de la información estadística al Consejo Estatal para la Prevención de Accidentes en Jalisco	Boletín estadístico

ELABORÓ:	COORDINACIÓN DE PLANEACIÓN	
FECHA ELABORACIÓN:	22-MAR-2012	
FECHA ACTUALIZACIÓN:	22-MAR-2012	VERSIÓN: 01
CÓDIGO:	PA-CO-SG-PI-01	PÁGINA 5 DE 7

3. ANEXOS

(ANEXO 3.1)

PROGRAMAS ESTADÍSTICOS

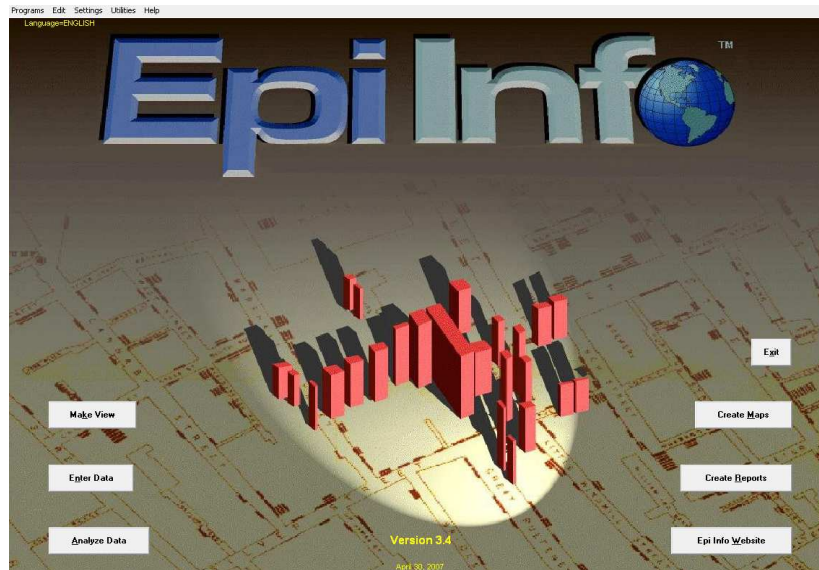

(ANEXO 3.2)

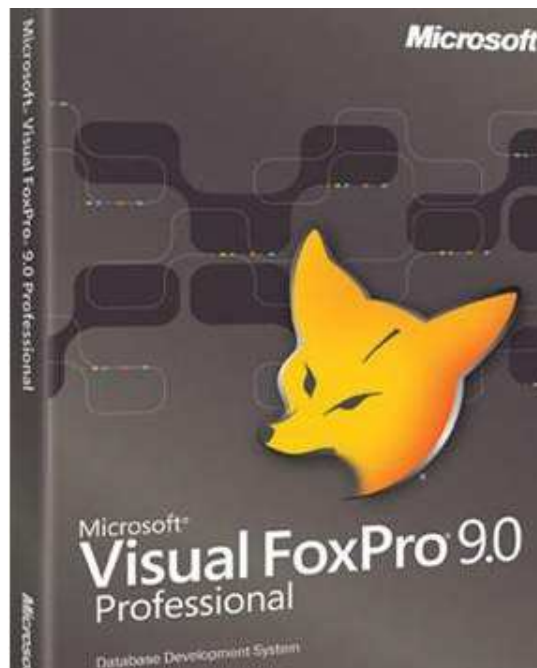

ELABORÓ:	COORDINACIÓN DE PLANEACIÓN	
FECHA ELABORACIÓN:	22-MAR-2012	
FECHA ACTUALIZACIÓN:	22-MAR-2012	VERSIÓN: 01
CÓDIGO:	PA-CO-SG-PI-01	PÁGINA 6 DE 7

4. GLOSARIO

SVT	Secretaría de Vialidad y Transporte
IJCF	Instituto Jalisciense de Ciencias Forenses
SEMEFO	Servicio Médico Forense
CEPAJ	Consejo Estatal para la Prevención de Accidentes

ELABORÓ:	COORDINACIÓN DE PLANEACIÓN	
FECHA ELABORACIÓN:	22-MAR-2012	
FECHA ACTUALIZACIÓN:	22-MAR-2012	VERSIÓN: 01
CÓDIGO:	PA-CO-SG-PI-01	PÁGINA 7 DE 7

5. AUTORIZACIÓN DEL DOCUMENTO

Elaboró:	Revisó:	Aprobó:
<hr/> Lic. Nelda Judith Anzar Martínez Coordinadora de Planeación	<hr/> Lic. Nelda Judith Anzar Martínez Coordinadora de Planeación	<hr/> Lic. Sergio Zavala Mercado Director General de Innovación y Mejora Gubernamental

La Secretaría de Administración certifica que el presente manual se ajusta a las políticas establecidas en las guías técnicas emitidas previamente por la misma dependencia, quedando validada para su publicación por los medios electrónicos en términos del Acuerdo Gubernamental DIGELAG/ACU/028/2007.