

# LEVANTAMIENTO DE LÍNEA BASAL EN MUNICIPIOS PRIORITARIOS

---

**Consejo Estatal para la Prevención de Accidentes**

|                      |                            |
|----------------------|----------------------------|
| ELABORÓ:             | COORDINACIÓN DE PLANEACIÓN |
| FECHA ELABORACIÓN:   | 22-MAR-2012 V. 01          |
| FECHA ACTUALIZACIÓN: | 22-MAR-2012 V. 01          |
| CÓDIGO:              | PA-IM-SG-PL-02             |

|                      |                            |                  |
|----------------------|----------------------------|------------------|
| ELABORÓ:             | COORDINACIÓN DE PLANEACIÓN |                  |
| FECHA ELABORACIÓN:   | 22-MAR-2012                |                  |
| FECHA ACTUALIZACIÓN: | 22-MAR-2012                | VERSIÓN: 01      |
| CÓDIGO:              | PA-IM-SG-PL-02             | PÁGINA<br>2 DE 8 |

**Bitácora de Revisiones:**

| No. | Fecha del cambio | Referencia del punto modificado | Descripción del cambio  |
|-----|------------------|---------------------------------|---|
| 1   | 22/03/2012       | Todo el documento               | Se actualizó todo el documento cumpliendo con lo establecido en la Guía para la elaboración de Documentos del Sistema de Gestión de la Calidad. |
|     |                  |                                 |   |
|     |                  |                                 |   |

|                      |                            |               |
|----------------------|----------------------------|---------------|
| ELABORÓ:             | COORDINACIÓN DE PLANEACIÓN |               |
| FECHA ELABORACIÓN:   | 22-MAR-2012                |               |
| FECHA ACTUALIZACIÓN: | 22-MAR-2012                | VERSIÓN: 01   |
| CÓDIGO:              | PA-IM-SG-PL-02             | PÁGINA 3 DE 8 |

### 1. DIAGRAMA DE FLUJO

|                |                            |   |
|----------------|----------------------------|---|
| <b>Entrada</b> | <b>Insumos</b>             | Información estadística de siniestrabilidad vial en el Municipio  |
|                | <b>Proveedor</b>           | Municipio   |
|                | <b>Procedimientos</b>      | Recopilación y análisis de la información estadística de los factores de Riesgo en el Municipio   |
| <b>Salida</b>  | <b>Producto o Servicio</b> | Línea Basal Información estadística (factores de riesgo)  |
|                | <b>Usuario o Cliente</b>   | Consejo Nacional para la Prevención de Accidentes (CONAPRA), Organización Panamericana de la Salud (OPS) y Municipios con mayor tasa de mortalidad en el Estado de Jalisco. |
|                | <b>Procedimientos</b>      | Levantamiento de Línea Basal en el Municipio  |

## Levantamiento de Línea Basal en Municipios Prioritarios

|                      |                            |               |
|----------------------|----------------------------|---------------|
| ELABORÓ:             | COORDINACIÓN DE PLANEACIÓN |               |
| FECHA ELABORACIÓN:   | 22-MAR-2012                |               |
| FECHA ACTUALIZACIÓN: | 22-MAR-2012                | VERSIÓN: 01   |
| CÓDIGO:              | PA-IM-SG-PL-02             | PÁGINA 4 DE 8 |

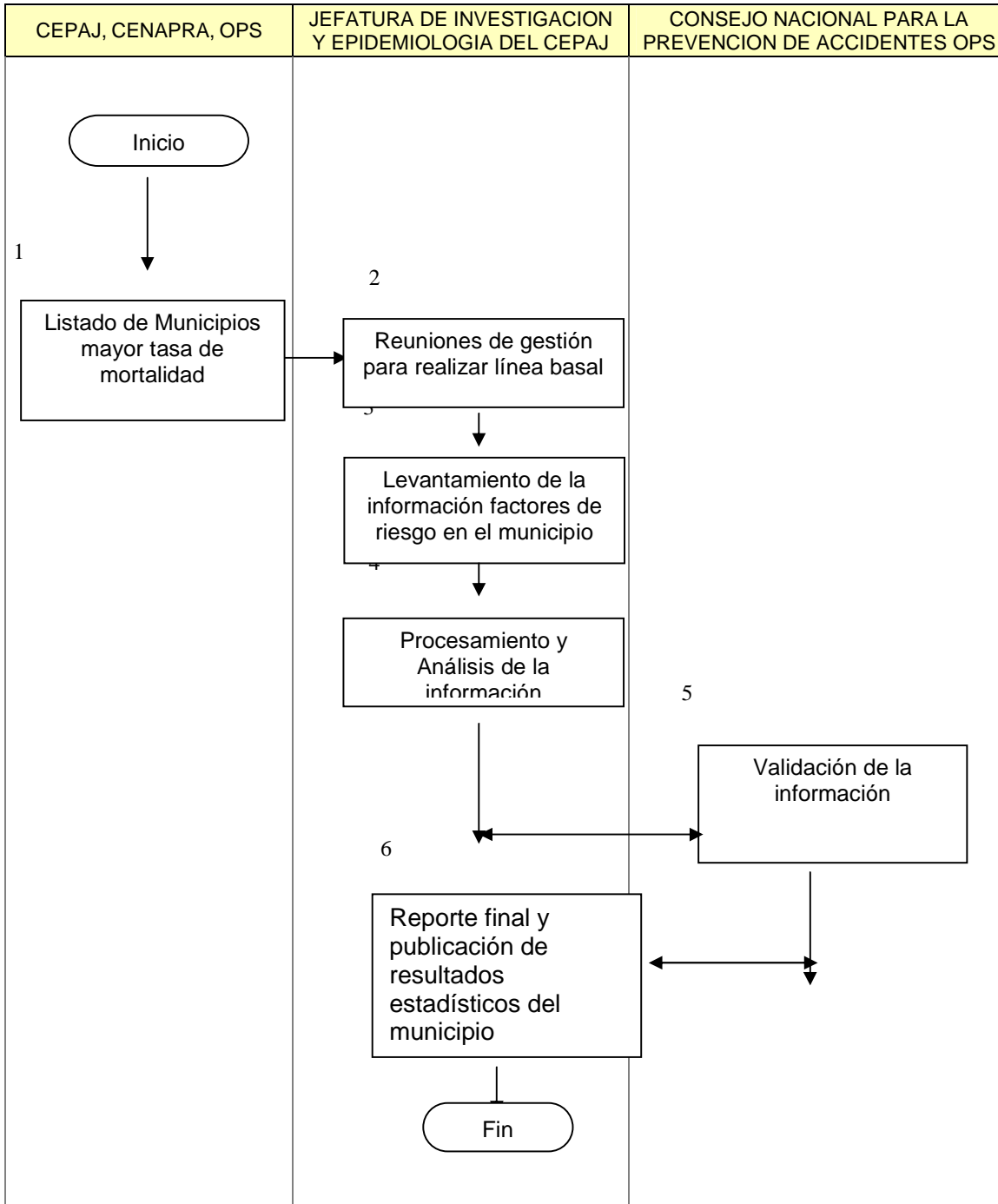

|                      |                            |               |
|----------------------|----------------------------|---------------|
| ELABORÓ:             | COORDINACIÓN DE PLANEACIÓN |               |
| FECHA ELABORACIÓN:   | 22-MAR-2012                |               |
| FECHA ACTUALIZACIÓN: | 22-MAR-2012                | VERSIÓN: 01   |
| CÓDIGO:              | PA-IM-SG-PL-02             | PÁGINA 5 DE 8 |

## 2. DESCRIPCIÓN NARRATIVA

| No. | RESPONSABLE<br>(PUESTO Y ÁREA)                        | ACTIVIDAD  | FORMATOS/<br>DOCUMENTOS                                   |
|-----|---|--|---|
| 1.  | CEPAJ, CENAPRA, OPS                                   | Listado de Municipios mayor tasa de mortalidad                       | Listado   |
| 2.  | JEFATURA DE INVESTIGACION Y EPIDEMIOLOGIA DEL CEPAJ   | Reuniones de gestión para realizar línea basal                       | Sin formato   |
| 3.  | JEFATURA DE INVESTIGACION Y EPIDEMIOLOGIA DEL CEPAJ   | Levantamiento de la información factores de riesgo en el municipio   | Formatos del Manual                                       |
| 4.  | JEFATURA DE INVESTIGACION Y EPIDEMIOLOGIA DEL CEPAJ   | Procesamiento y análisis de la información                           | Base de Datos y formato de Reporte Final                  |
| 5.  | CONSEJO NACIONAL PARA LA PREVENCION DE ACCIDENTES OPS | Validación de la información   | Sin Formato   |
| 6.  | JEFATURA DE INVESTIGACION Y EPIDEMIOLOGIA DEL CEPAJ   | Reporte final y publicación de resultados estadísticos del municipio | Formato Reporte Final validado y Presentación Power Point |

## Levantamiento de Línea Basal en Municipios Prioritarios

|                      |                            |                  |
|----------------------|----------------------------|------------------|
| ELABORÓ:             | COORDINACIÓN DE PLANEACIÓN |                  |
| FECHA ELABORACIÓN:   | 22-MAR-2012                |                  |
| FECHA ACTUALIZACIÓN: | 22-MAR-2012                | VERSIÓN: 01      |
| CÓDIGO:              | PA-IM-SG-PL-02             | PÁGINA<br>6 DE 8 |

### 3. ANEXOS

Sin Formatos Anexos

|                      |                            |                  |
|----------------------|----------------------------|------------------|
| ELABORÓ:             | COORDINACIÓN DE PLANEACIÓN |                  |
| FECHA ELABORACIÓN:   | 22-MAR-2012                |                  |
| FECHA ACTUALIZACIÓN: | 22-MAR-2012                | VERSIÓN: 01      |
| CÓDIGO:              | PA-IM-SG-PL-02             | PÁGINA<br>7 DE 8 |

## 4. GLOSARIO

|                |   |
|----------------|---|
| <b>CEPAJ</b>   | Consejo Estatal para la Prevención de Accidentes en Jalisco |
| <b>OPS</b>     | Organización Panamericana de la Salud                       |
| <b>CONAPRA</b> | Consejo Nacional para la Prevención de Accidentes           |

|                      |                            |               |
|----------------------|----------------------------|---------------|
| ELABORÓ:             | COORDINACIÓN DE PLANEACIÓN |               |
| FECHA ELABORACIÓN:   | 22-MAR-2012                |               |
| FECHA ACTUALIZACIÓN: | 22-MAR-2012                | VERSIÓN: 01   |
| CÓDIGO:              | PA-IM-SG-PL-02             | PÁGINA 8 DE 8 |

## 5. AUTORIZACIÓN DEL DOCUMENTO

| Elaboró:  | Revisó:   | Aprobó:  |
|---|---|--|
| <hr/> <b>Dr. José Julio Santiago Romero</b><br><br>Coordinador de IMESEVI-Jalisco | <hr/> <b>Lic. Nelda Judith Anzar Martínez</b><br><br>Coordinadora de Planeación | <hr/> <b>Lic. Sergio Zavala Mercado</b><br><br>Director General de Innovación y Mejora Gubernamental |

La Secretaría de Administración certifica que el presente manual se ajusta a las políticas establecidas en las guías técnicas emitidas previamente por la misma dependencia, quedando validada para su publicación por los medios electrónicos en términos del Acuerdo Gubernamental DIGELAG/ACU/028/2007.