

**SECRETARÍA DE SALUD JALISCO
OPD. SERVICIOS DE SALUD JALISCO**

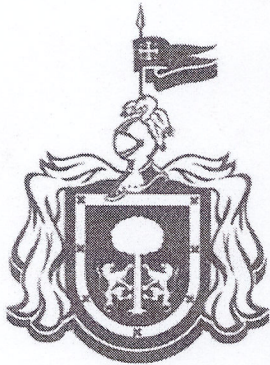

Secretaría de Salud

GOBIERNO DEL ESTADO DE JALISCO

**COMISIÓN CENTRAL MIXTA
DE VESTUARIO Y EQUIPO 2014**

CATÁLOGO DE VESTUARIO Y EQUIPO

DESCRIPCIÓN TÉCNICA

Por tu Salud Trabajamos Contigo

• Dr. Baeza Alzaga No 107 • Zona Centro • Guadalajara, Jal. • Tel. 3030-5000 •
www.jalisco.gob.mx

**SECRETARÍA DE SALUD JALISCO
OPD. SERVICIOS DE SALUD JALISCO**

INTRODUCCIÓN

El presente documento conforma el catálogo de vestuario que la Comisión Central Mixta de Vestuario y Equipo se dio a la tarea de integrar en base al trabajo conjunto con los representantes de Autoridad y Sindicato de cada una de las ramas contempladas para la selección y asignación del mismo.

Aquí podrá encontrar la descripción técnica de los Vestuarios y Equipos otorgados a los trabajadores de base de los diferentes servicios de las unidades adscritas a la Secretaría de Salud Jalisco que por derecho les corresponde.

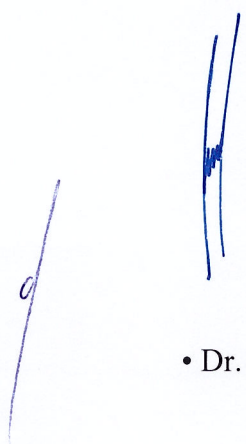

Por tu Salud Trabajamos Contigo

• Dr. Baeza Alzaga No 107 • Zona Centro • Guadalajara, Jal. • Tel. 3030-5000 •
www.jalisco.gob.mx

**SECRETARÍA DE SALUD JALISCO
OPD. SERVICIOS DE SALUD JALISCO**

JUSTIFICACIÓN

La trascendencia del presente catálogo radica principalmente en la actualización, homologación y el otorgamiento a los trabajadores de los vestuarios y equipos correspondientes, atendiendo las disposiciones para el adecuado desempeño de sus funciones, así como para una buena presentación personal e imagen institucional según la rama en la que se desenvuelva.

Por otra parte, atiende a las necesidades y los derechos de los trabajadores en cuanto a la adquisición de vestuario y equipo se refiere, siendo necesario la actualización del mismo y cumpliendo con los lineamientos mínimos de calidad considerados en este catálogo.

NOTA:

LA FOTOGRAFÍA MUESTRA EL DISEÑO DE LA PRENDA, NO ASÍ EL COLOR QUE LA DESCRIPCIÓN TÉCNICA ESPECÍFICA.

Por tu Salud Trabajamos Contigo

• Dr. Baeza Alzaga No 107 • Zona Centro • Guadalajara, Jal. • Tel. 3030-5000 •
www.jalisco.gob.mx

**SECRETARÍA DE SALUD JALISCO
OPD. SERVICIOS DE SALUD JALISCO**

ENFERMERÍA EN CENTROS DE SALUD

963-019-0003-00 Filipina color blanco para enfermera femenino.

Hace juego con 963-013-0002-00, 963-008-0001-00, 963-016-0001-00, 963-307-0001-00

ENFERMERÍA EN HOSPITAL

963-019-0003-00 Filipina color blanco para enfermera para hospital.

Hace juego con 963-019-0002-00, 963-302-0001-00, 963-008-0011-00, 963-016-0011-00

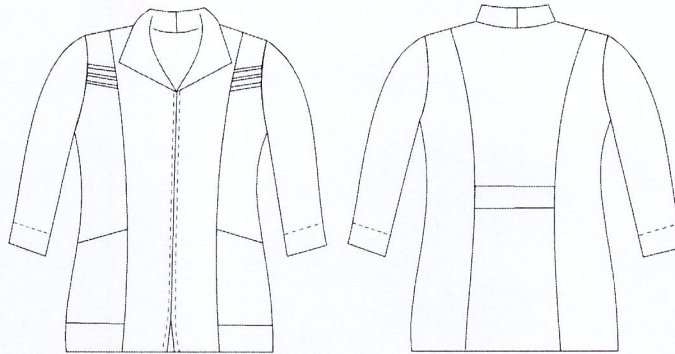

RENLÓN 1

DESCRIPCIÓN:

FILIPINA MANGA $\frac{3}{4}$, FRENTE DE 4 PIEZAS, CORTE FRANCÉS CON TRES ALFORCITAS DE CADA LADO A LA ALTURA DEL HOMBRO, 2 BOLSAS INCLINADAS INTEGRADAS EN EL CORTE FRANCÉS UNA DE CADA LADO, SOLAPA TIPO AMERICANO, VISTA DEL HOMBRO A LA BASE, CIERRE DE PLÁSTICO SEPARABLE DE 45 CMS. ESPALDA DE 3 PIEZAS, CORTE FRANCÉS, 1 FAJO A LA ALTURA DE LA CINTURA INTEGRADO EN EL CORTE FRANCÉS.

LOGOTIPO BORDADO MANGA IZQUIERDA SECRETARIA DE SALUD MEDIDA 3.83 CMS X 11.10 CMS.

TELA 1: GRECIA

COMPOSICIÓN: 78.1% POLIÉSTER, 21.9% ALGODÓN $\pm 5\%$.

PESO: 172 GRS./M2. $\pm 5\%$

TIPO DE LIGAMENTO VISUAL: TAFETÁN

TELA 11: ENTRETELA

COMPOSICIÓN: 73.8 % VISCOSA 26.2 % POLIÉSTER $\pm 5\%$

PESO: 59 GRS/M2 $\pm 5\%$

TIPO DE LIGAMENTO VISUAL: GASA

ETIQUETA: COLOCADA EN EL CENTRO DEL CUELLO INDICANDO MARCA O RAZÓN SOCIAL, TALLA, COMPOSICIÓN E INSTRUCCIONES SOBRE EL CUIDADO Y CONSERVACIÓN DE LA PRENDA, LA ETIQUETA DEBE SER LEGIBLE E INDELEBLE EN SU IMPRESIÓN.

Por tu Salud Trabajamos Contigo

• Dr. Baeza Alzaga No 107 • Zona Centro • Guadalajara, Jal. • Tel. 3030-5000 •

www.jalisco.gob.mx

**SECRETARÍA DE SALUD JALISCO
OPD. SERVICIOS DE SALUD JALISCO**

963-019-0002-00 Pantalón color blanco para enfermera para hospital
Hace juego con 963-302-0001-00, 963-008-0011-00, 963-016-0011-00, 963-019-0003-00

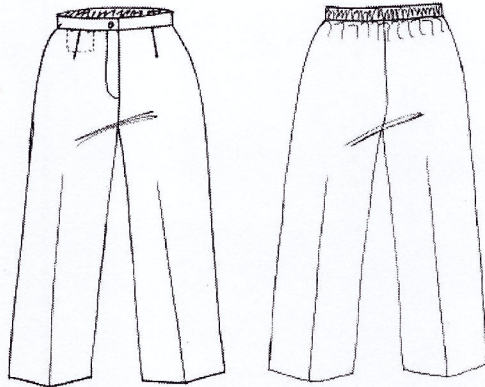

REGLÓN 2

DESCRIPCIÓN:

PANTALÓN FRENTE DE 2 PIEZAS CON UNA BOLSITA OCULTA DEL LADO DERECHO CON ENTRADA EN LA PARTE DE LA PRETINA, 2 PINZAS AL FRENTE, CIERRE DE PLÁSTICO REFORZADO DE 18 CMS., PRETINA AL FRENTE CON PELLON, OJAL Y BOTÓN AL FRENTE, BOTON NO. 24..

TRASERO DE 2 PIEZAS CON ELÁSTICO DE 1 ½" Y 3 PESPUNTES PARA FIJARLO.

TELA 1: GRECIA

COMPOSICIÓN: 78.1% POLIÉSTER, 21.9% ALGODÓN ±5%.

PESO: 172 GRS./M2. ±5%

TIPO DE LIGAMENTO VISUAL: TAFETÁN

TELA 3: PELLÓN

COMPOSICIÓN: 100% POLIÉSTER.

PESO: 58 GRS/M2 ±5%.

ETIQUETA: INDICANDO MARCA O RAZÓN SOCIAL, TALLA, COMPOSICIÓN E INSTRUCCIONES SOBRE EL CUIDADO Y CONSERVACIÓN DE LA PRENDA, LA ETIQUETA DEBE SER LEGIBLE E INDELEBLE EN SU IMPRESIÓN.

Por tu Salud Trabajamos Contigo

• Dr. Baeza Alzaga No 107 • Zona Centro • Guadalajara, Jal. • Tel. 3030-5000 •

www.jalisco.gob.mx

**SECRETARÍA DE SALUD JALISCO
OPD. SERVICIOS DE SALUD JALISCO**

963-013-0002-00 Pantalón color azul marino para enfermera femenino.
Hace juego con 963-008-0001-00, 963-016-0001-00, 963-307-0001-00, 963-019-0003-00

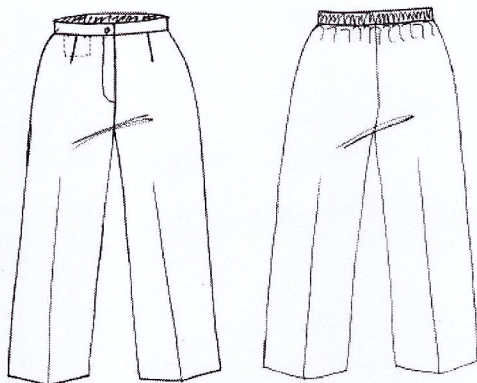

REGLÓN 3

DESCRIPCIÓN:

PANTALÓN FRENTE DE 2 PIEZAS CON UNA BOLSITA OCULTA DEL LADO DERECHO CON ENTRADA EN LA PARTE DE LA PRETINA, 2 PINZAS AL FRENTE, CIERRE DE PLÁSTICO DE 18 CMS. REFORZADO, PRETINA AL FRENTE CON PELLÓN, OJAL Y BOTÓN AL FRENTE, BOTON No. 24.
TRASERO DE 2 PIEZAS CON ELÁSTICO DE 1 ½" Y 3 PESPUNTES PARA FIJARLO.

TELA 2: SIENNA AZUL MARINO.

COMPOSICIÓN 69.9 % POLIÉSTER, 30.1 % VISCOSA ±5%.

PESO: 204 GRS./M2. ±5%.

TIPO DE LIGAMENTO VISUAL: TAFETÁN.

TELA 3: PELLÓN

COMPOSICIÓN: 100% POLIÉSTER.

PESO: 58 GRS/M2 ±5%.

ETIQUETA: INDICANDO MARCA O RAZÓN SOCIAL, TALLA, COMPOSICIÓN E INSTRUCCIONES SOBRE EL CUIDADO Y CONSERVACIÓN DE LA PRENDA, LA ETIQUETA DEBE SER LEGIBLE E INDELEBLE EN SU IMPRESIÓN.

Por tu Salud Trabajamos Contigo

• Dr. Baeza Alzaga No 107 • Zona Centro • Guadalajara, Jal. • Tel. 3030-5000 •

www.jalisco.gob.mx

**SECRETARÍA DE SALUD JALISCO
OPD. SERVICIOS DE SALUD JALISCO**

963-016-0001-00 Suéter color azul marino para enfermera en Centros de Salud.
hacen juego con 963-019-0003-00, 963-013-0002-00, 963-008-0001-00, 963-307-0001-00



REGLÓN 4

DESCRIPCIÓN:

FRENTE DE 2 PIEZAS, 2 BOLSAS DE PARCHE INFERIORES CON BASTILLA EN TUBULAR, ALETILLA AL FRENTE EN TODO EL CONTORNO CON UNA LINEA COLOR BLANCO EN EL CENTRO, MANGA CON BASTILLA TUBULAR EN EL PUÑO, BASTILA INFERIOR CON TUBULAR, 5 BOTONES AL FRENTE No. 24 AL TONO DEL SUETER. ESPALDA DE 1 PIEZA.

TELA 4: PUNTO MILANO

COMPOSICIÓN 100% ACRÍLICO

PESO: 421 GRS/M2 ±5%

TIPO DE LIGAMENTO VISUAL: PUNTO MILANO

ETIQUETA: COLOCADA EN EL CENTRO DEL CUELLO INDICANDO MARCA O RAZÓN SOCIAL, TALLA, COMPOSICIÓN E INSTRUCCIONES SOBRE EL CUIDADO Y CONSERVACIÓN DE LA PRENDA, LA ETIQUETA DEBE SER LEGIBLE E INDELEBLE EN SU IMPRESIÓN.

Por tu Salud Trabajamos Contigo

• Dr. Baeza Alzaga No 107 • Zona Centro • Guadalajara, Jal. • Tel. 3030-5000 •

www.jalisco.gob.mx

**SECRETARÍA DE SALUD JALISCO
OPD. SERVICIOS DE SALUD JALISCO**

963-016-0011-00 Suéter color azul marino para enfermera en Hospital.
Hace juego con 963-019-0003-00, 963-019-0002-00, 963-302-0001-00, 963-008-0011-00



REGLÓN 5

DESCRIPCIÓN:

FRENTE DE 2 PIEZAS, 2 BOLSAS DE PARCHÉ INFERIORES CON BASTILLA EN TUBULAR, ALETILLA AL FRENTE EN TODO EL CONTORNO CON UNA LINEA COLOR BLANCO EN EL CENTRO, MANGA CON BASTILLA TUBULAR EN EL PUÑO, BASTILA INFERIOR CON TUBULAR, 5 BOTONES AL FRENTE No. 24 AL TONO DEL SUETER. ESPALDA DE 1 PIEZA.

TELA 4: PUNTO MILANO

COMPOSICIÓN 100% ACRÍLICO

PESO: 421 GRS/M2 ±5%

TIPO DE LIGAMENTO VISUAL: PUNTO MILANO

ETIQUETA: COLOCADA EN EL CENTRO DEL CUELLO INDICANDO MARCA O RAZÓN SOCIAL, TALLA, COMPOSICIÓN E INSTRUCCIONES SOBRE EL CUIDADO Y CONSERVACIÓN DE LA PRENDA, LA ETIQUETA DEBE SER LEGIBLE E INDELEBLE EN SU IMPRESIÓN.

Por tu Salud Trabajamos Contigo

• Dr. Baeza Alzaga No 107 • Zona Centro • Guadalajara, Jal. • Tel. 3030-5000 •

www.jalisco.gob.mx

**SECRETARÍA DE SALUD JALISCO
OPD. SERVICIOS DE SALUD JALISCO**

**963-008-0001-00 Chaleco azul marino para enfermera en Centros de Salud
Hace juego con 963-019-0003-00, 963-013-0002-00, 963-016-0001-00, 963-307-0001-00**

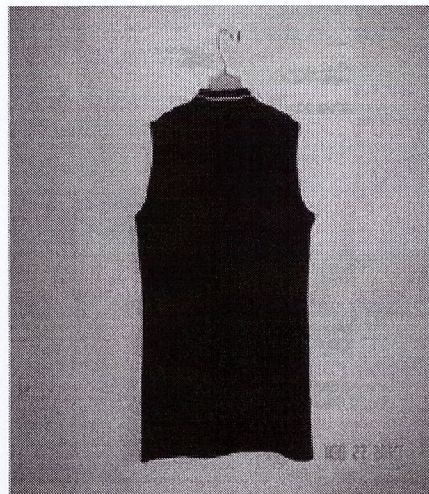
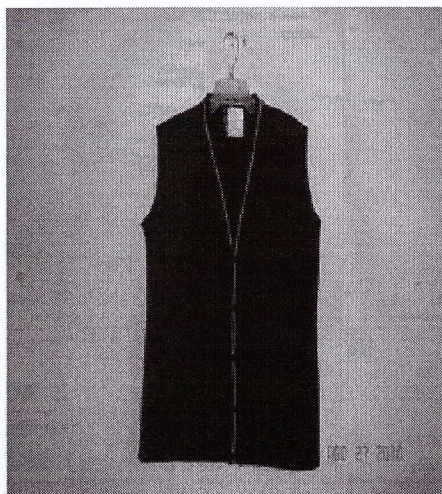

REGLÓN 6

DESCRIPCIÓN:

FRENTE DE 2 PIEZAS, 2 BOLSAS DE PARCHE INFERIORES CON BASTILLA EN TUBULAR, ALETILLA AL FRENTE EN TODO EL CONTORNO CON UNA LINEA COLOR BLANCO EN EL CENTRO, REFUERZO EN LA SISA, BASTILLA INFERIOR CON TUBULAR, 5 BOTONES AL FRENTE No. 24 AL TONO DEL CHALECO. ESPALDA DE 1 PIEZA.

TELA 4: PUNTO MILANO

COMPOSICIÓN 100% ACRÍLICO

PESO: 421 GRS/M2 ±5%

TIPO DE LIGAMENTO VISUAL: PUNTO MILANO

ETIQUETA: COLOCADA EN EL CENTRO DEL CUELLO INDICANDO MARCA O RAZÓN SOCIAL, TALLA, COMPOSICIÓN E INSTRUCCIONES SOBRE EL CUIDADO Y CONSERVACIÓN DE LA PRENDA, LA ETIQUETA DEBE SER LEGIBLE E INDELEBLE EN SU IMPRESIÓN.

Por tu Salud Trabajamos Contigo

• Dr. Baeza Alzaga No 107 • Zona Centro • Guadalajara, Jal. • Tel. 3030-5000 •

www.jalisco.gob.mx

**SECRETARÍA DE SALUD JALISCO
OPD. SERVICIOS DE SALUD JALISCO**

963-008-0011-00 Chaleco color azul marino para enfermera en Hospital.
Hace juego con 963-019-0003-00, 963-019-0002-00, 963-302-0001-00, 963-016-0011-00

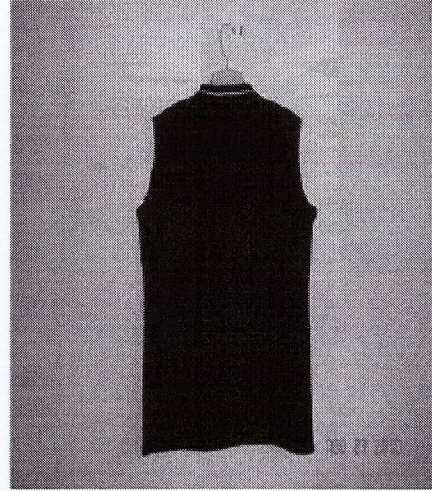
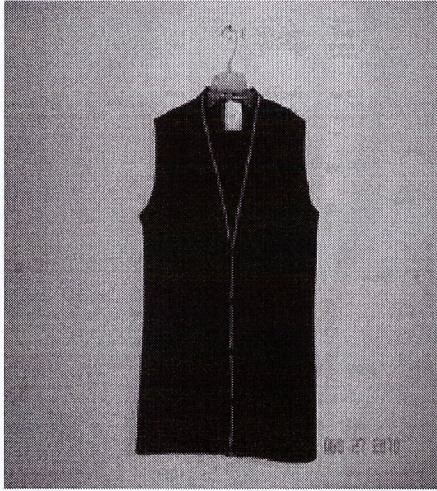

REGLÓN 7

DESCRIPCIÓN:

FRENTE DE 2 PIEZAS, 2 BOLSAS DE PARCHE INFERIORES CON BASTILLA EN TUBULAR, ALETILLA AL FRENTE EN TODO EL CONTORNO CON UNA LINEA COLOR BLANCO EN EL CENTRO, REFUERZO EN LA SISA, BASTILLA INFERIOR CON TUBULAR, 5 BOTONES AL FRENTE No. 24 AL TONO DEL CHALECO. ESPALDA DE 1 PIEZA.

TELA 4: PUNTO MILANO

COMPOSICIÓN 100% ACRÍLICO

PESO: 421 GRS/M2 ±5%

TIPO DE LIGAMENTO VISUAL: PUNTO MILANO

ETIQUETA: COLOCADA EN EL CENTRO DEL CUELLO INDICANDO MARCA O RAZÓN SOCIAL, TALLA, COMPOSICIÓN E INSTRUCCIONES SOBRE EL CUIDADO Y CONSERVACIÓN DE LA PRENDA, LA ETIQUETA DEBE SER LEGIBLE E INDELEBLE EN SU IMPRESIÓN.

Por tu Salud Trabajamos Contigo

• Dr. Baeza Alzaga No 107 • Zona Centro • Guadalajara, Jal. • Tel. 3030-5000 •

www.jalisco.gob.mx

**SECRETARÍA DE SALUD JALISCO
OPD. SERVICIOS DE SALUD JALISCO**

963-302-0001-00 Zapato color blanco para enfermera en Hospital
Hace juego con 963-019-0003-00, 963-019-0002-00, 963-008-0011-00, 963-016-0011-00



REGLÓN 8

DESCRIPCIÓN:

CALZADO COLOR BLANCO, CORTE CUERO GANADO VACUNO, FORRO CHINELA CON ENTRETELA Y TRICOT, LATERALES CUERO GANADO PORCINO, TALÓN MATERIAL SINTÉTICO, 6 OJILLOS METÁLICOS EN CADA CHALECO, AGUJETAS TEJIDO REDONDO DE POLIÉSTER.

PLANTA EN 2 CAPAS, UNA SUPERIOR COMPLETA DE FIBRA DE CELULOSA Y UNA INFERIOR QUE ABARCA EL TALÓN Y LA PARTE DEL ENFRANQUE DE FIBRA CELULOSA.

PLANTILLA COMPLETA DE CUERO GANADO PORCINO CON ACOJINAMIENTO DE LÁTEX.

SUELA DE POLIURETANO, SISTEMA DE CONSTRUCCIÓN PEGADO.

TELA 10: TRICOT

COMPOSICIÓN 100% POLIÉSTER

PESO: 69 GRS/M2 ±5%

TIPO DE LIGAMENTO VISUAL: TRICOT

TELA 11: ENTRETELA

COMPOSICIÓN: 73.8 % VISCOZA 26.2 % POLIÉSTER ±5%

PESO: 59 GRS/M2 ±5%

TIPO DE LIGAMENTO VISUAL: GASA

Por tu Salud Trabajamos Contigo

• Dr. Baeza Alzaga No 107 • Zona Centro • Guadalajara, Jal. • Tel. 3030-5000 •

www.jalisco.gob.mx

**SECRETARÍA DE SALUD JALISCO
OPD. SERVICIOS DE SALUD JALISCO**

963-307-0001-00 Zapato color negro para enfermera Centros de Salud.
Hace juego con 963-019-0003-00, 963-013-0002-00, 963-008-0001-00, 963-016-0001-00



REGLÓN 9

DESCRIPCIÓN:

CALZADO COLOR BLANCO, CORTE CUERO GANADO VACUNO, FORRO CHINELA CON ENTRETELA Y TRICOT, LATERALES CUERO GANADO PORCINO, TALÓN MATERIAL SINTÉTICO, 6 OJILLOS METÁLICOS EN CADA CHALECO, AGUJETAS TEJIDO REDONDO DE POLIÉSTER.
PLANTA EN 2 CAPAS, UNA SUPERIOR COMPLETA DE FIBRA DE CELULOSA Y UNA INFERIOR QUE ABARCA EL TALÓN Y LA PARTE DEL ENFRANQUE DE FIBRA CELULOSA.
PLANTILLA COMPLETA DE CUERO GANADO PORCINO CON ACOJINAMIENTO DE LÁTEX.
SUELA DE POLIURETANO, SISTEMA DE CONSTRUCCIÓN PEGADO.

TELA 10: TRICOT

COMPOSICIÓN 100% POLIÉSTER

PESO: 69 GRS/M2 ±5%

TIPO DE LIGAMENTO VISUAL: TRICOT

TELA 11: ENTRETELA

COMPOSICIÓN: 73.8 % VISCOZA 26.2 % POLIÉSTER ±5%

PESO: 59 GRS/M2 ±5%

TIPO DE LIGAMENTO VISUAL: GASA

Por tu Salud Trabajamos Contigo

• Dr. Baeza Alzaga No 107 • Zona Centro • Guadalajara, Jal. • Tel. 3030-5000 •
www.jalisco.gob.mx

**SECRETARÍA DE SALUD JALISCO
OPD. SERVICIOS DE SALUD JALISCO**

963-012-0001-00 Filipina color blanco para enfermero en Centros de Salud.
Hace juego con 963-020-0001-00, 963-314-0001-00, 963-009-0001-00, 963-015-0001-00



REGLÓN 10

DESCRIPCIÓN:

FILIPINA MANGA CORTA, FRENTE DE 4 PIEZAS, CORTE FRANCÉS, 3 BOLSAS DE PARCHE, UNA SUPERIOR Y DOS INFERIORES, CIERRE DE PLASTICO SEPARABLE DE 50 CMS, CUELLO SPORT EN 2 PIEZAS CON ENTRETELA, VISTA DEL HOMBRO A LA BASE.

ESPALDA DE 3 PIEZAS CON TRASLAPE INFERIOR Y PESPUNTE A 1/16" EN LA BATA Y EN LA COSTURA DEL CENTRO.

LOGOTIPO: BORDADO EN MANGA IZQUIERDA SECRETARIA DE SALUD MEDIDA DE 3.83 X 11.10 CMS.

TELA 1: GRECIA

COMPOSICIÓN: 78.1% POLIÉSTER, 21.9% ALGODÓN ±5%.

PESO: 172 GRS./M2. ±5%

TIPO DE LIGAMENTO VISUAL: TAFETÁN

TELA 11: ENTRETELA

COMPOSICIÓN: 73.8 % VISCOSA 26.2 % POLIÉSTER ±5%

PESO: 59 GRS/M2 ±5%

TIPO DE LIGAMENTO VISUAL: GASA

ETIQUETA: COLOCADA EN EL CENTRO DEL CUELLO INDICANDO MARCA O RAZÓN SOCIAL, TALLA, COMPOSICIÓN E INSTRUCCIONES SOBRE EL CUIDADO Y CONSERVACIÓN DE LA PRENDA, LA ETIQUETA DEBE SER LEGIBLE E INDELEBLE EN SU IMPRESIÓN.

Por tu Salud Trabajamos Contigo

• Dr. Baeza Alzaga No 107 • Zona Centro • Guadalajara, Jal. • Tel. 3030-5000 •
www.jalisco.gob.mx

**SECRETARÍA DE SALUD JALISCO
OPD. SERVICIOS DE SALUD JALISCO**

**963-012-0009-00 Filipina color blanco para enfermero en Hospital.
Hace juego con 963-014-0013-00, 963-308-0001-00, 963-009-0010-00, 963-015-0011-00**



REGLÓN 11

DESCRIPCIÓN:

FILIPINA MANGA CORTA, FRENTE DE 4 PIEZAS, CORTE FRANCÉS, 3 BOLSAS DE PARCHE, UNA SUPERIOR Y DOS INFERIORES, CIERRE DE PLASTICO SEPARABLE DE 50 CMS, CUELLO SPORT EN 2 PIEZAS CON ENTRETELA, VISTA DEL HOMBRO A LA BASE.

ESPALDA DE 3 PIEZAS CON TRASLAPE INFERIOR Y PESPUNTE A 1/16" EN LA BATA Y EN LA COSTURA DEL CENTRO.

LOGOTIPO: BORDADO EN MANGA IZQUIERDA SECRETARIA DE SALUD MEDIDA DE 3.83 X 11.10 CMS.

TELA 1: GRECIA

COMPOSICIÓN: 78.1% POLIÉSTER, 21.9% ALGODÓN ±5%.

PESO: 172 GRS./M2. ±5%

TIPO DE LIGAMENTO VISUAL: TAFETÁN

TELA 11: ENTRETELA

COMPOSICIÓN: 73.8 % VISCOSA 26.2 % POLIÉSTER ±5%

PESO: 59 GRS/M2 ±5%

TIPO DE LIGAMENTO VISUAL: GASA

ETIQUETA: COLOCADA EN EL CENTRO DEL CUELLO INDICANDO MARCA O RAZÓN SOCIAL, TALLA, COMPOSICIÓN E INSTRUCCIONES SOBRE EL CUIDADO Y CONSERVACIÓN DE LA PRENDA, LA ETIQUETA DEBE SER LEGIBLE E INDELEBLE EN SU IMPRESIÓN.

Por tu Salud Trabajamos Contigo

• Dr. Baeza Alzaga No 107 • Zona Centro • Guadalajara, Jal. • Tel. 3030-5000 •
www.jalisco.gob.mx

**SECRETARÍA DE SALUD JALISCO
OPD. SERVICIOS DE SALUD JALISCO**

963-009-0001-00 Chaleco color azul marino para enfermero en Centros de Salud.
Hace juego con 963-012-0001-00, 963-020-0001-00, 963-314-0001-00, 963-015-0001-00

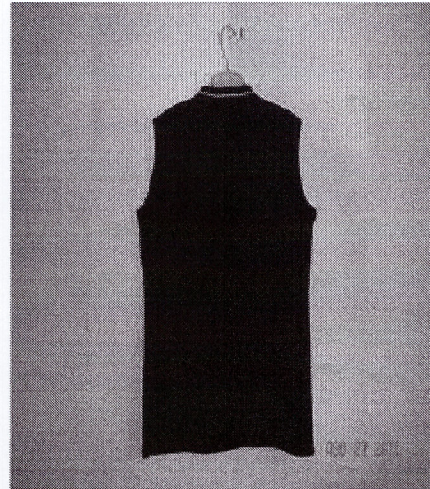

REGLÓN 12

DESCRIPCIÓN:

FRENTE DE 2 PIEZAS, 2 BOLSAS DE PARCHE INFERIORES CON BASTILLA EN TUBULAR, ALETILLA AL FRENTE EN TODO EL CONTORNO CON UNA LINEA COLOR BLANCO EN EL CENTRO, REFUERZO EN LA SISA, BASTILLA INFERIOR CON TUBULAR, 5 BOTONES AL FRENTE No. 24 AL TONO DEL CHALECO.
ESPALDA DE 1 PIEZA.

TELA 4: PUNTO MILANO

COMPOSICIÓN 100% ACRÍLICO

PESO: 421 GRS/M2 ±5%

TIPO DE LIGAMENTO VISUAL: PUNTO MILANO

ETIQUETA: COLOCADA EN EL CENTRO DEL CUELLO INDICANDO MARCA O RAZÓN SOCIAL, TALLA, COMPOSICIÓN E INSTRUCCIONES SOBRE EL CUIDADO Y CONSERVACIÓN DE LA PRENDA, LA ETIQUETA DEBE SER LEGIBLE E INDELEBLE EN SU IMPRESIÓN.

Por tu Salud Trabajamos Contigo

• Dr. Baeza Alzaga No 107 • Zona Centro • Guadalajara, Jal. • Tel. 3030-5000 •
www.jalisco.gob.mx

**SECRETARÍA DE SALUD JALISCO
OPD. SERVICIOS DE SALUD JALISCO**

**963-009-0010-00 Chaleco color azul marino para enfermero en Hospital.
Hace juego con 963-012-0009-00, 963-014-0013-00, 963-308-0001-00, 963-015-0011-00**



REGLÓN 13

DESCRIPCIÓN:

FRENTE DE 2 PIEZAS, 2 BOLSAS DE PARCHE INFERIORES CON BASTILLA EN TUBULAR, ALETILLA AL FRENTE EN TODO EL CONTORNO CON UNA LINEA COLOR BLANCO EN EL CENTRO, REFUERZO EN LA SISA, BASTILLA INFERIOR CON TUBULAR, 5 BOTONES AL FRENTE No. 24 AL TONO DEL CHALECO. ESPALDA DE 1 PIEZA.

TELA 4: PUNTO MILANO

COMPOSICIÓN 100% ACRÍLICO

PESO: 421 GRS/M2 ±5%

TIPO DE LIGAMENTO VISUAL: PUNTO MILANO

ETIQUETA: COLOCADA EN EL CENTRO DEL CUELLO INDICANDO MARCA O RAZÓN SOCIAL, TALLA, COMPOSICIÓN E INSTRUCCIONES SOBRE EL CUIDADO Y CONSERVACIÓN DE LA PRENDA, LA ETIQUETA DEBE SER LEGIBLE E INDELEBLE EN SU IMPRESIÓN.

Por tu Salud Trabajamos Contigo

• Dr. Baeza Alzaga No 107 • Zona Centro • Guadalajara, Jal. • Tel. 3030-5000 •
www.jalisco.gob.mx

**SECRETARÍA DE SALUD JALISCO
OPD. SERVICIOS DE SALUD JALISCO**

963-015-0001-00 Suéter color azul marino para enfermero en Centros de Salud.
Hace juego con 963-012-0001-00, 963-020-0001-00, 963-314-0001-00, 963-009-0001-00



REGLÓN 14

DESCRIPCIÓN:

FRENTE DE 2 PIEZAS, 2 BOLSAS DE PARCHE INFERIORES CON BASTILLA EN TUBULAR, ALETILLA AL FRENTE EN TODO EL CONTORNO CON UNA LINEA COLOR BLANCO EN EL CENTRO, MANGA CON BASTILLA TUBULAR EN EL PUÑO, BASTILA INFERIOR CON TUBULAR, 5 BOTONES AL FRENTE No. 24 AL TONO DEL SUETER. ESPALDA DE 1 PIEZA.

TELA 4: PUNTO MILANO

COMPOSICIÓN 100% ACRÍLICO

PESO: 421 GRS/M2 ±5%

TIPO DE LIGAMENTO VISUAL: PUNTO MILANO

ETIQUETA: COLOCADA EN EL CENTRO DEL CUELLO INDICANDO MARCA O RAZÓN SOCIAL, TALLA, COMPOSICIÓN E INSTRUCCIONES SOBRE EL CUIDADO Y CONSERVACIÓN DE LA PRENDA, LA ETIQUETA DEBE SER LEGIBLE E INDELEBLE EN SU IMPRESIÓN.

Por tu Salud Trabajamos Contigo

• Dr. Baeza Alzaga No 107 • Zona Centro • Guadalajara, Jal. • Tel. 3030-5000 •
www.jalisco.gob.mx

**SECRETARÍA DE SALUD JALISCO
OPD. SERVICIOS DE SALUD JALISCO**

**963-015-0011-00 Suéter color azul marino para enfermero en Hospital.
Hace juego con 963-012-0009-00, 963-014-0013-00, 963-308-0001-00, 963-009-0010-00**



RENLÓN 15

DESCRIPCIÓN:

FRENTE DE 2 PIEZAS, 2 BOLSAS DE PARCHÉ INFERIORES CON BASTILLA EN TUBULAR, ALETILLA AL FRENTE EN TODO EL CONTORNO CON UNA LINEA COLOR BLANCO EN EL CENTRO, MANGA CON BASTILLA TUBULAR EN EL PUÑO, BASTILA INFERIOR CON TUBULAR, 5 BOTONES AL FRENTE No. 24 AL TONO DEL SUETER, ESPALDA DE 1 PIEZA.

TELA 4: PUNTO MILANO

COMPOSICIÓN 100% ACRÍLICO

PESO: 421 GRS/M2 ±5%

TIPO DE LIGAMENTO VISUAL: PUNTO MILANO

ETIQUETA: COLOCADA EN EL CENTRO DEL CUELLO INDICANDO MARCA O RAZÓN SOCIAL, TALLA, COMPOSICIÓN E INSTRUCCIONES SOBRE EL CUIDADO Y CONSERVACIÓN DE LA PRENDA, LA ETIQUETA DEBE SER LEGIBLE E INDELEBLE EN SU IMPRESIÓN.

Por tu Salud Trabajamos Contigo

• Dr. Baeza Alzaga No 107 • Zona Centro • Guadalajara, Jal. • Tel. 3030-5000 •
www.jalisco.gob.mx

**SECRETARÍA DE SALUD JALISCO
OPD. SERVICIOS DE SALUD JALISCO**

963-014-0013-00 Pantalón color blanco para enfermero en Hospital
Hace juego con 963-308-0001-00, 963-009-0010-00, 963-015-0011-00, 963-012-0009-00

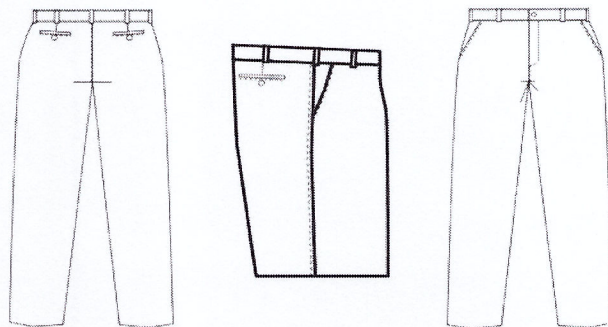

RENGLÓN 16

DESCRIPCIÓN:

PANTALÓN CORTE RECTO, PRETINA DE 1 ½" DE ANCHO CON PELLÓN, 5 A 7 PRESILLAS DEPENDIENDO LA TALLA, BOLSAS DIAGONALES AL FRENTE, TIRO NORMAL, CIERRE METÁLICO SEMI-REFORZADO DE 15 A 18 CMS. DEPENDIENDO LA TALLA AL COLOR DE LA PRENDA, OJAL Y BOTÓN No. 24 AL FRENTE, PIERNA RECTA. TRASERO CON 2 BOLSAS OCULTAS DE VIVO.

TELA 8: CAMBRIDGE BLANCO.

COMPOSICIÓN 57.9 % ALGODÓN, 42.1 % POLIÉSTER ±5%.

PESO: 218 GRS./M2. ±5%

TIPO DE LIGAMENTO VISUAL: SARGA

BOLSAS

TELA 9: BRAMANTE

COMPOSICIÓN: 52.1 % ALGODÓN 47.9 % POLIÉSTER ±5%.

PESO 145 GRS/M2 ±5%.

TIPO DE LIGAMENTO VISUAL: TAFETÁN.

TELA 3: PELLÓN

COMPOSICIÓN: 100% POLIÉSTER.

PESO: 58 GRS/M2 ±5%.

ETIQUETA: INDICANDO MARCA O RAZÓN SOCIAL, TALLA, COMPOSICIÓN E INSTRUCCIONES SOBRE EL CUIDADO Y CONSERVACIÓN DE LA PRENDA, LA ETIQUETA DEBE SER LEGIBLE E INDELEBLE EN SU IMPRESIÓN.

Por tu Salud Trabajamos Contigo

• Dr. Baeza Alzaga No 107 • Zona Centro • Guadalajara, Jal. • Tel. 3030-5000 •

www.jalisco.gob.mx

SECRETARÍA DE SALUD JALISCO
OPD. SERVICIOS DE SALUD JALISCO

963-020-0001-00 Pantalón color azul marino para enfermero en Centros de Salud.
Hace juego con 963-009-0001-00, 963-015-0001-00, 963-314-0001-00, 963-012-0001-00

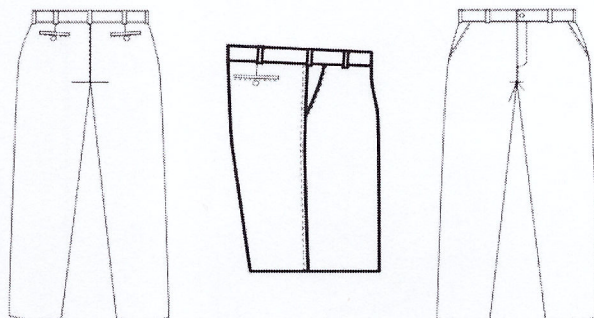

REGLÓN 17

DESCRIPCIÓN:

PANTALÓN CORTE RECTO, PRETINA DE 1 ½" DE ANCHO CON PELLÓN, 5 A 7 PRESILLAS DEPENDIENDO LA TALLA, BOLSAS DIAGONALES AL FRENTE, TIRO NORMAL, CIERRE METÁLICO SEMI-REFORZADO DE 15 A 18 CMS. DEPENDIENDO LA TALLA AL COLOR DE LA PRENDA, OJAL Y BOTÓN No. 24 AL FRENTE, PIERNA RECTA. TRASERO CON 2 BOLSAS OCULTAS DE VIVO.

TELA 7: MIAMI AZUL MARINO

COMPOSICIÓN 51.2 % POLIÉSTER, 48.8 % ALGODÓN ±5%.

PESO: 235 GRS./M2. ±5%

TIPO DE LIGAMENTO VISUAL: SARGA.

BOLSAS

TELA 9: BRAMANTE

COMPOSICIÓN: 52.1 % ALGODÓN 47.9 % POLIÉSTER ±5%.

PESO 145 GRS/M2 ±5%.

TIPO DE LIGAMENTO VISUAL: TAFETÁN.

TELA 3: PELLÓN

COMPOSICIÓN: 100% POLIÉSTER.

PESO: 58 GRS/M2 ±5%.

ETIQUETA: INDICANDO MARCA O RAZÓN SOCIAL, TALLA, COMPOSICIÓN E INSTRUCCIONES SOBRE EL CUIDADO Y CONSERVACIÓN DE LA PRENDA, LA ETIQUETA DEBE SER LEGIBLE E INDELEBLE EN SU IMPRESIÓN.

Por tu Salud Trabajamos Contigo

• Dr. Baeza Alzaga No 107 • Zona Centro • Guadalajara, Jal. • Tel. 3030-5000 •

www.jalisco.gob.mx

**SECRETARÍA DE SALUD JALISCO
OPD. SERVICIOS DE SALUD JALISCO**

963-308-0001-00 Zapato color blanco para enfermero en Hospital.
Hace juego con 963-012-0009-00, 963-014-0013-00, 963-009-0010-00, 963-015-0011-00



REGLÓN 18

DESCRIPCIÓN:

CALZADO COLOR BLANCO, PIEL NAPA, CORTE DE 5 PIEZAS POR PIE, CHINELA LISA, LENGUA, 2 TALONES LATERALES Y UNA TIRILLA DE REMATE AL FINAL DEL TALON, 8 OJILLOS POR PIE COLOR BLANCO, AGUJETA DE 90 CMS. CON HERRETES, FORRO $\frac{3}{4}$ DE FLOR DE CERDO, PUNTA INTERIOR CON ENTRETELA Y TRICOT, PLANTILLA FLOR DE CERDO DE PUNTA A TALON Y SEGUNDA PLANTILLA DE PUNTA A TALON EN LATEX 3 MM, PLANTA CON COSTILLA DEL TALON AL ENFRANQUE, TALON DE CARTON, PIEDRA DEL TALON AL ENFRANQUE Y PLANTILLA DE SELTEC CON EVA DE 2 DE PUNTA A LATON, SUELA DE POLIURETANO.

TELA 10: TRICOT
COMPOSICIÓN 100% POLIÉSTER
PESO: 69 GRS/M2 $\pm 5\%$
TIPO DE LIGAMENTO VISUAL: TRICOT

TELA 11: ENTRETELA
COMPOSICIÓN: 73.8 % VISCOZA 26.2 % POLIÉSTER $\pm 5\%$
PESO: 59 GRS/M2 $\pm 5\%$
TIPO DE LIGAMENTO VISUAL: GASA

Por tu Salud Trabajamos Contigo

• Dr. Baeza Alzaga No 107 • Zona Centro • Guadalajara, Jal. • Tel. 3030-5000 •
www.jalisco.gob.mx

**SECRETARÍA DE SALUD JALISCO
OPD. SERVICIOS DE SALUD JALISCO**

963-314-0001-00 Zapato color negro para enfermero en Centros de Salud
Hace juego con 963-012-0001-00, 963-020-0001-00, 963-009-0001-00, 963-015-0001-00



REGLÓN 19

DESCRIPCION:

CALZADO COLOR BLANCO, PIEL NAPA, CORTE DE 5 PIEZAS POR PIE, CHINELA LISA, LENGUA, 2 TALONES LATERALES Y UNA TIRILLA DE REMATE AL FINAL DEL TALON, 8 OJILLOS POR PIE COLOR BLANCO, AGUJETA DE 90 CMS. CON HERRETES, FORRO ¾ DE FLOR DE CERDO, PUNTA INTERIOR CON ENTRETELA Y TRICOT, PLANTILLA FLOR DE CERDO DE PUNTA A TALON Y SEGUNDA PLANTILLA DE PUNTA A TALON EN LATEX 3 MM, PLANTA CON COSTILLA DEL TALON AL ENFRANQUE, TALON DE CARTON, PIEDRA DEL TALON AL ENFRANQUE Y PLANTILLA DE SELTEC CON EVA DE 2 DE PUNTA A LATON, SUELA DE POLIURETANO.

TELA 10: TRICOT

COMPOSICIÓN 100% POLIÉSTER

PESO: 69 GRS/M2 ±5%

TIPO DE LIGAMENTO VISUAL: TRICOT

TELA 11: ENTRETELA

COMPOSICIÓN: 73.8 % VISCOSA 26.2 % POLIÉSTER ±5%

PESO: 59 GRS/M2 ±5%

TIPO DE LIGAMENTO VISUAL: GASA

Por tu Salud Trabajamos Contigo

• Dr. Baeza Alzaga No 107 • Zona Centro • Guadalajara, Jal. • Tel. 3030-5000 •

www.jalisco.gob.mx

**SECRETARÍA DE SALUD JALISCO
OPD. SERVICIOS DE SALUD JALISCO**

963-002-0001-00 Bata color blanco para médico modelo femenino.

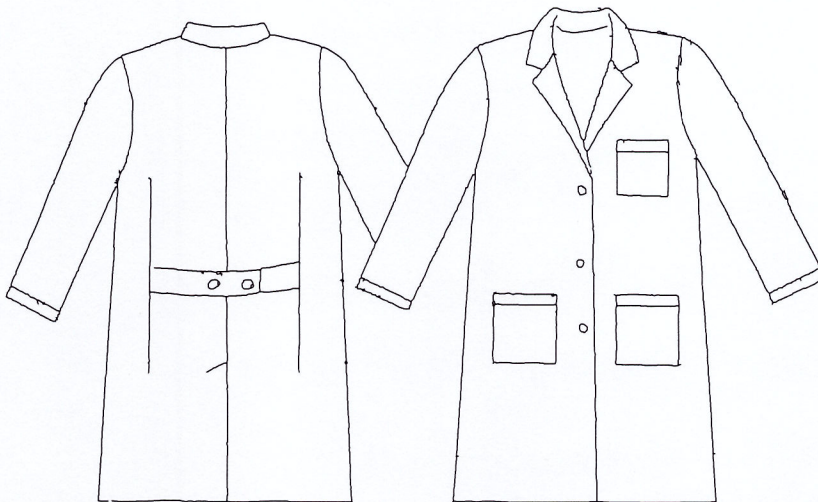

REGLÓN 20

DESCRIPCIÓN:

BATA LARGA ARRIBA DE LA RODILLA, FRENTE DE 2 PIEZAS, MANGA LARGA DE UNA PIEZA, 3 BOLSAS DE PARCHE AL FRENTE, UNA SUPERIOR Y DOS INFERIORES, 3 BOTONES AL FRENTE No. 30 Y SUS RESPECTIVOS OJALES, CUELLO SPORT CON ENTRETELA.

ESPALDA DE 2 PIEZAS CON 2 PINZAS UNA DE CADA LADO Y TRASLAPE INFERIOR, FAJO A LA ALTURA DE LA CINTURA INTEGRADO EN LAS PINZAS CON 2 BOTONES FIJOS No. 30.

LOGOTIPO: BORDADO EN MANGA IZQUIERDA SECRETARIA DE SALUD MEDIDA DE 3.83 X 11.10 CMS.

TELA 1: GRECIA

COMPOSICIÓN: 78.1% POLIÉSTER, 21.9% ALGODÓN ±5%.

PESO: 172 GRS./M2. ±5%

TIPO DE LIGAMENTO VISUAL: TAFETÁN

TELA 11: ENTRETELA

COMPOSICIÓN: 73.8 % VISCOSA 26.2 % POLIÉSTER ±5%

PESO: 59 GRS/M2 ±5%

TIPO DE LIGAMENTO VISUAL: GASA

ETIQUETA: COLOCADA EN EL CENTRO DEL CUELLO INDICANDO MARCA O RAZÓN SOCIAL, TALLA, COMPOSICIÓN E INSTRUCCIONES SOBRE EL CUIDADO Y CONSERVACIÓN DE LA PRENDA, LA ETIQUETA DEBE SER LEGIBLE E INDELEBLE EN SU IMPRESIÓN.

Por tu Salud Trabajamos Contigo

• Dr. Baeza Alzaga No 107 • Zona Centro • Guadalajara, Jal. • Tel. 3030-5000 •

www.jalisco.gob.mx

**SECRETARÍA DE SALUD JALISCO
OPD. SERVICIOS DE SALUD JALISCO**

963-054-0001-00 Filipina color blanco para médico modelo femenino.

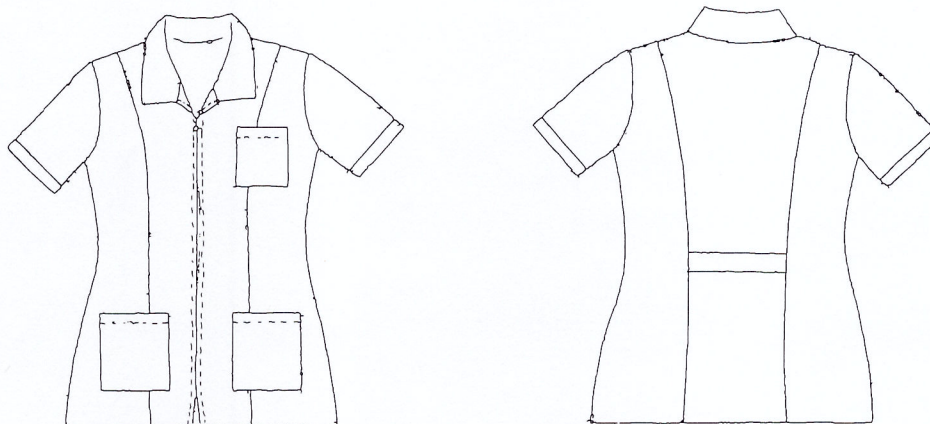

RENGLÓN 21

DESCRIPCIÓN:

FILIPINA MANGA CORTA, FRENTE DE 4 PIEZAS, CORTE FRANCÉS, 3 BOLSAS DE PARCHÉ, UNA SUPERIOR Y 2 INFERIORES, CIERRE DE PLÁSTICO SEPARABLE DE 45 CMS., CUELLO SPORT DE UNA PIEZA CON ENTRETELA, VISTA DEL HOMBRO A LA BASE.

ESPALDA DE 3 PIEZAS, CORTE FRANCÉS CON UNA FAJO A LA ALTURA DE LA CINTURA.

LOGOTIPO: BORDADO EN MANGA IZQUIERDA SECRETARIA DE SALUD MEDIDA DE 3.83 X 11.10 CMS.

TELA 1: GRECIA

COMPOSICIÓN: 78.1% POLIÉSTER, 21.9% ALGODÓN ±5%.

PESO: 172 GRS./M2. ±5%

TIPO DE LIGAMENTO VISUAL: TAFETÁN

TELA 11: ENTRETELA

COMPOSICIÓN: 73.8 % VISCOSA 26.2 % POLIÉSTER ±5%

PESO: 59 GRS/M2 ±5%

TIPO DE LIGAMENTO VISUAL: GASA

ETIQUETA: COLOCADA EN EL CENTRO DEL CUELLO INDICANDO MARCA O RAZÓN SOCIAL, TALLA, COMPOSICIÓN E INSTRUCCIONES SOBRE EL CUIDADO Y CONSERVACIÓN DE LA PRENDA, LA ETIQUETA DEBE SER LEGIBLE E INDELEBLE EN SU IMPRESIÓN.

Por tu Salud Trabajamos Contigo

• Dr. Baeza Alzaga No 107 • Zona Centro • Guadalajara, Jal. • Tel. 3030-5000 •

www.jalisco.gob.mx

**SECRETARÍA DE SALUD JALISCO
OPD. SERVICIOS DE SALUD JALISCO**

963-001-0001-00 Bata color blanco para médico modelo masculino.

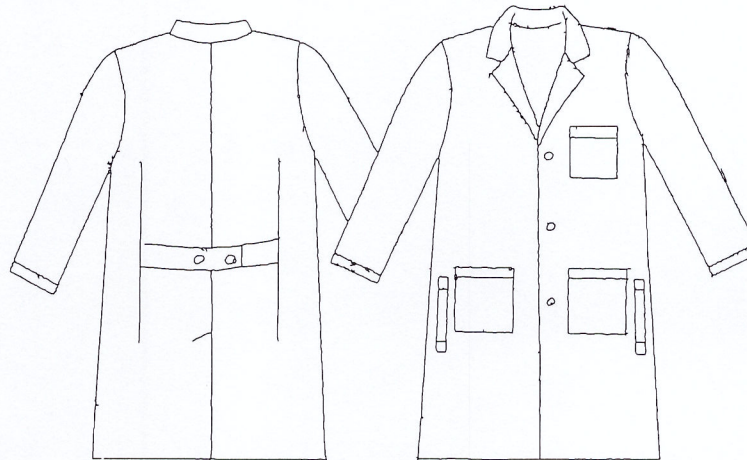

REGLÓN 22

DESCRIPCIÓN:

BATA LARGA ARRIBA DE LA RODILLA, FRENTE DE 2 PIEZAS, MANGA LARGA DE UNA PIEZA, 3 BOLSAS DE PARCHE AL FRENTE, UNA SUPERIOR Y DOS INFERIORES, 3 BOTONES AL FRENTE No. 30 Y SUS RESPECTIVOS OJALES, CUELLO SPORT CON ENTRETELA, 2 VIVOS AL FRENTE PARA ACCESO AL PANTALON ESPALDA DE 2 PIEZAS CON 2 PINZAS UNA DE CADA LADO Y TRASLAPE INFERIOR, FAJO A LA ALTURA DE LA CINTURA INTEGRADO EN LAS PINZAS CON 2 BOTONES FIJOS No. 30.

LOGOTIPO: BORDADO EN MANGA IZQUIERDA SECRETARIA DE SALUD MEDIDA DE 3.83 X 11.10 CMS.

TELA 1: GRECIA

COMPOSICIÓN: 78.1% POLIÉSTER, 21.9% ALGODÓN ±5%.

PESO: 172 GRS./M2. ±5%

TIPO DE LIGAMENTO VISUAL: TAFETÁN

TELA 11: ENTRETELA

COMPOSICIÓN: 73.8 % VISCOSA 26.2 % POLIÉSTER ±5%

PESO: 59 GRS/M2 ±5%

TIPO DE LIGAMENTO VISUAL: GASA

ETIQUETA: COLOCADA EN EL CENTRO DEL CUELLO INDICANDO MARCA O RAZÓN SOCIAL, TALLA, COMPOSICIÓN E INSTRUCCIONES SOBRE EL CUIDADO Y CONSERVACIÓN DE LA PRENDA, LA ETIQUETA DEBE SER LEGIBLE E INDELEBLE EN SU IMPRESIÓN.

Por tu Salud Trabajamos Contigo

• Dr. Baeza Alzaga No 107 • Zona Centro • Guadalajara, Jal. • Tel. 3030-5000 •

www.jalisco.gob.mx

**SECRETARÍA DE SALUD JALISCO
OPD. SERVICIOS DE SALUD JALISCO**

963-024-0001-00 Filipina color blanco para médico modelo masculino.



REGLÓN 23

DESCRIPCIÓN:

FILIPINA MANGA CORTA, FRENTE DE 4 PIEZAS, CORTE FRANCÉS, 3 BOLSAS DE PARCHÉ, UNA SUPERIOR Y DOS INFERIORES, CIERRE DE PLÁSTICO SEPARABLE DE 50 CMS, CUELLO SPORT EN 2 PIEZAS CON ENTRETELA, VISTA DEL HOMBRO A LA BASE.

ESPALDA DE 3 PIEZAS CON TRASLAPE INFERIOR Y PESPUNTE A 1/16" EN LA BATA Y EN LA COSTURA DEL CENTRO.

LOGOTIPO: BORDADO EN MANGA IZQUIERDA SECRETARIA DE SALUD MEDIDA DE 3.83 X 11.10 CMS.

TELA 1: GRECIA

COMPOSICIÓN: 78.1% POLIÉSTER, 21.9% ALGODÓN ±5%.

PESO: 172 GRS./M2. ±5%

TIPO DE LIGAMENTO VISUAL: TAFETÁN

TELA 11: ENTRETELA

COMPOSICIÓN: 73.8 % VISCOSA 26.2 % POLIÉSTER ±5%

PESO: 59 GRS/M2 ±5%

TIPO DE LIGAMENTO VISUAL: GASA

ETIQUETA: COLOCADA EN EL CENTRO DEL CUELLO INDICANDO MARCA O RAZÓN SOCIAL, TALLA, COMPOSICIÓN E INSTRUCCIONES SOBRE EL CUIDADO Y CONSERVACIÓN DE LA PRENDA, LA ETIQUETA DEBE SER LEGIBLE E INDELEBLE EN SU IMPRESIÓN.

Por tu Salud Trabajamos Contigo

• Dr. Baeza Alzaga No 107 • Zona Centro • Guadalajara, Jal. • Tel. 3030-5000 •

www.jalisco.gob.mx

**SECRETARÍA DE SALUD JALISCO
OPD. SERVICIOS DE SALUD JALISCO**

963-080-0002-00 Bata color blanco para odontología modelo femenino.



REGLÓN 24

BATA 3/4 DE LARGO, FRENTE DE 2 PIEZAS, MANGA LARGA DE UNA PIEZA, 3 BOLSAS DE PARCHE AL FRENTE, UNA SUPERIOR Y DOS INFERIORES, 3 BOTONES AL FRENTE No. 30 Y SUS RESPECTIVOS OJALES, CUELLO SPORT CON PELLON CON ENTRETELA.

ESPALDA DE 2 PIEZAS CON 2 PINZAS UNA DE CADA LADO Y TRASLAPE INFERIOR, FAJO A LA ALTURA DE LA CINTURA INTEGRADO EN LAS PINZAS CON 2 BOTONES FIJOS No. 30.

LOGOTIPO: BORDADO EN MANGA IZQUIERDA SECRETARIA DE SALUD MEDIDA DE 3.83 X 11.10 CMS.

TELA 1: GRECIA

COMPOSICIÓN: 78.1% POLIÉSTER, 21.9% ALGODÓN ±5%.

PESO: 172 GRS./M2. ±5%

TIPO DE LIGAMENTO VISUAL: TAFETÁN

TELA 11: ENTRETELA

COMPOSICIÓN: 73.8 % VISCOSA 26.2 % POLIÉSTER ±5%

PESO: 59 GRS/M2 ±5%

TIPO DE LIGAMENTO VISUAL: GASA

ETIQUETA: COLOCADA EN EL CENTRO DEL CUELLO INDICANDO MARCA O RAZÓN SOCIAL, TALLA, COMPOSICIÓN E INSTRUCCIONES SOBRE EL CUIDADO Y CONSERVACIÓN DE LA PRENDA, LA ETIQUETA DEBE SER LEGIBLE E INDELEBLE EN SU IMPRESIÓN.

Por tu Salud Trabajamos Contigo

• Dr. Baeza Alzaga No 107 • Zona Centro • Guadalajara, Jal. • Tel. 3030-5000 •
www.jalisco.gob.mx

**SECRETARÍA DE SALUD JALISCO
OPD. SERVICIOS DE SALUD JALISCO**

963-005-0001-00 Filipina color blanco para odontología modelo femenino.

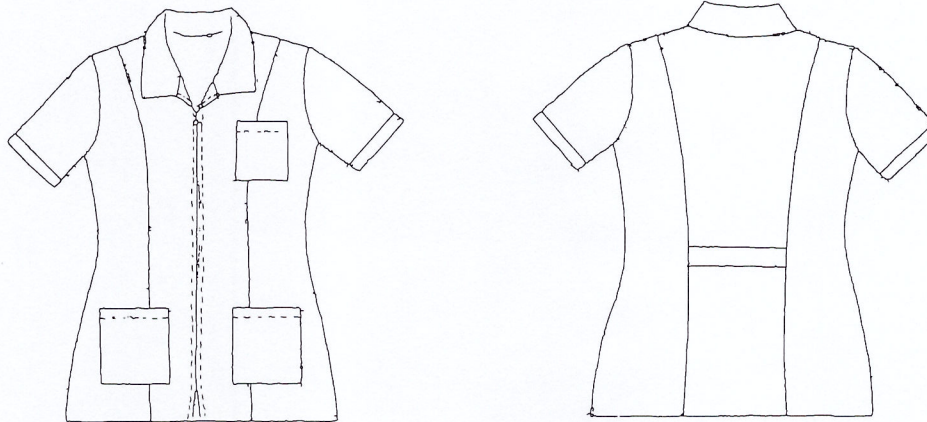

REGLÓN 25

DESCRIPCIÓN:

FILIPINA MANGA CORTA, FRENTE DE 4 PIEZAS, CORTE FRANCÉS, 3 BOLSAS DE PARCHÉ, UNA SUPERIOR Y 2 INFERIORES, CIERRE DE PLÁSTICO SEPARABLE DE 45 CMS., CUELLO SPORT DE UNA PIEZA CON ENTRETELA, VISTA DEL HOMBRO A LA BASE.

ESPALDA DE 3 PIEZAS, CORTE FRANCÉS CON UNA FAJO A LA ALTURA DE LA CINTURA.

LOGOTIPO: BORDADO EN MANGA IZQUIERDA SECRETARIA DE SALUD MEDIDA DE 3.83 X 11.10 CMS.

TELA 1: GRECIA

COMPOSICIÓN: 78.1% POLIÉSTER, 21.9% ALGODÓN ±5%.

PESO: 172 GRS./M2. ±5%

TIPO DE LIGAMENTO VISUAL: TAFETÁN

TELA 11: ENTRETELA

COMPOSICIÓN: 73.8 % VISCOSA 26.2 % POLIÉSTER ±5%

PESO: 59 GRS/M2 ±5%

TIPO DE LIGAMENTO VISUAL: GASA

ETIQUETA: COLOCADA EN EL CENTRO DEL CUELLO INDICANDO MARCA O RAZÓN SOCIAL, TALLA, COMPOSICIÓN E INSTRUCCIONES SOBRE EL CUIDADO Y CONSERVACIÓN DE LA PRENDA, LA ETIQUETA DEBE SER LEGIBLE E INDELEBLE EN SU IMPRESIÓN.

Por tu Salud Trabajamos Contigo

• Dr. Baeza Alzaga No 107 • Zona Centro • Guadalajara, Jal. • Tel. 3030-5000 •

www.jalisco.gob.mx

**SECRETARÍA DE SALUD JALISCO
OPD. SERVICIOS DE SALUD JALISCO**

963-080-0001-00 Bata color blanco para odontología modelo masculino.



RENLÓN 26

DESCRIPCIÓN:

BATA 3/4 DE LARGO, FRENTE DE 2 PIEZAS, MANGA LARGA DE UNA PIEZA, 3 BOLSAS DE PARCHÉ AL FRENTE, UNA SUPERIOR Y DOS INFERIORES, 3 BOTONES AL FRENTE No. 30 Y SUS RESPECTIVOS OJALES, CUELLO SPORT CON ENTRETELA.

ESPALDA DE 2 PIEZAS CON 2 PINZAS UNA DE CADA LADO Y TRASLAPE INFERIOR, FAJO A LA ALTURA DE LA CINTURA INTEGRADO EN LAS PINZAS CON 2 BOTONES FIJOS No. 30.

LOGOTIPO: BORDADO EN MANGA IZQUIERDA SECRETARIA DE SALUD MEDIDA DE 3.83 X 11.10 CMS.

TELA 1: GRECIA

COMPOSICIÓN: 78.1% POLIÉSTER, 21.9% ALGODÓN ±5%.

PESO: 172 GRS./M2. ±5%

TIPO DE LIGAMENTO VISUAL: TAFETÁN

TELA 11: ENTRETELA

COMPOSICIÓN: 73.8 % VISCOSA 26.2 % POLIÉSTER ±5%

PESO: 59 GRS/M2 ±5%

TIPO DE LIGAMENTO VISUAL: GASA

ETIQUETA: COLOCADA EN EL CENTRO DEL CUELLO INDICANDO MARCA O RAZÓN SOCIAL, TALLA, COMPOSICIÓN E INSTRUCCIONES SOBRE EL CUIDADO Y CONSERVACIÓN DE LA PRENDA, LA ETIQUETA DEBE SER LEGIBLE E INDELEBLE EN SU IMPRESIÓN.

Por tu Salud Trabajamos Contigo

• Dr. Baeza Alzaga No 107 • Zona Centro • Guadalajara, Jal. • Tel. 3030-5000 •
www.jalisco.gob.mx

**SECRETARÍA DE SALUD JALISCO
OPD. SERVICIOS DE SALUD JALISCO**

963-006-0001-00 Filipina color blanco para odontología modelo masculino.



REGLÓN 27

DESCRIPCIÓN:

FILIPINA MANGA CORTA, FRENTE DE 4 PIEZAS, CORTE FRANCÉS, 3 BOLSAS DE PARCHÉ, UNA SUPERIOR Y DOS INFERIORES, CIERRE DE PLASTICO SEPARABLE DE 50 CMS, CUELLO SPORT EN 2 PIEZAS CON ENTRETELA, VISTA DEL HOMBRO A LA BASE.

ESPALDA DE 3 PIEZAS CON TRASLAPE INFERIOR Y PESPUNTE A 1/16" EN LA BATA Y EN LA COSTURA DEL CENTRO.

LOGOTIPO: BORDADO EN MANGA IZQUIERDA SECRETARIA DE SALUD MEDIDA DE 3.83 X 11.10 CMS.

TELA 1: GRECIA

COMPOSICIÓN: 78.1% POLIÉSTER, 21.9% ALGODÓN ±5%.

PESO: 172 GRS./M2. ±5%

TIPO DE LIGAMENTO VISUAL: TAFETÁN

TELA 11: ENTRETELA

COMPOSICIÓN: 73.8 % VISCOSA 26.2 % POLIÉSTER ±5%

PESO: 59 GRS/M2 ±5%

TIPO DE LIGAMENTO VISUAL: GASA

ETIQUETA: COLOCADA EN EL CENTRO DEL CUELLO INDICANDO MARCA O RAZÓN SOCIAL, TALLA, COMPOSICIÓN E INSTRUCCIONES SOBRE EL CUIDADO Y CONSERVACIÓN DE LA PRENDA, LA ETIQUETA DEBE SER LEGIBLE E INDELEBLE EN SU IMPRESIÓN.

Por tu Salud Trabajamos Contigo

• Dr. Baeza Alzaga No 107 • Zona Centro • Guadalajara, Jal. • Tel. 3030-5000 •

www.jalisco.gob.mx

**SECRETARÍA DE SALUD JALISCO
OPD. SERVICIOS DE SALUD JALISCO**

963-004-0001-00 Bata color blanco para laboratorio modelo femenino.

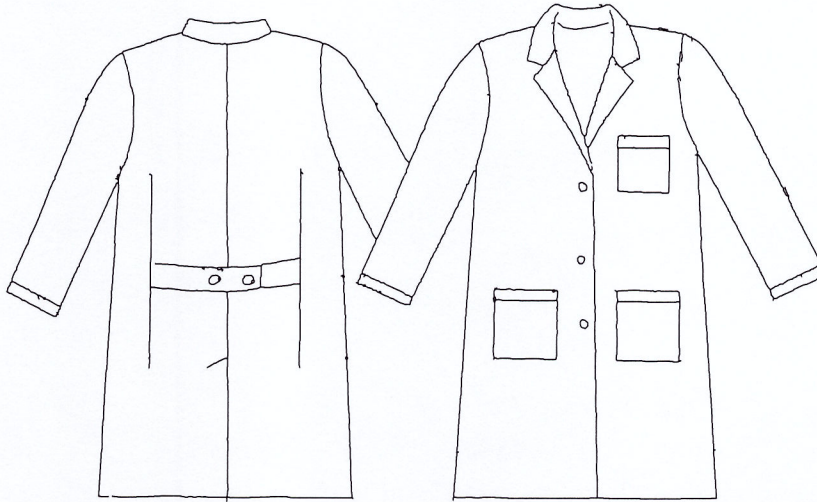

REGLÓN 28

DESCRIPCIÓN:

BATA LARGA ARRIBA DE LA RODILLA, FRENTE DE 2 PIEZAS, MANGA LARGA DE UNA PIEZA, 3 BOLSAS DE PARCHE AL FRENTE, UNA SUPERIOR Y DOS INFERIORES, 3 BOTONES AL FRENTE No. 30 Y SUS RESPECTIVOS OJALES, CUELLO SPORT CON ENTRETELA.

ESPALDA DE 2 PIEZAS CON 2 PINZAS UNA DE CADA LADO Y TRASLAPE INFERIOR, FAJO A LA ALTURA DE LA CINTURA INTEGRADO EN LAS PINZAS CON 2 BOTONES FIJOS No. 30.

LOGOTIPO: BORDADO EN MANGA IZQUIERDA SECRETARIA DE SALUD MEDIDA DE 3.83 X 11.10 CMS.

TELA 16: LIVERPOOL.

COMPOSICIÓN 100% ALGODÓN

PESO: 222 GRS./M2. ±5%

TIPO DE LIGAMENTO VISUAL: SARGA

TELA 11: ENTRETELA

COMPOSICIÓN: 73.8 % VISCOSA 26.2 % POLIÉSTER ±5%

PESO: 59 GRS/M2 ±5%

TIPO DE LIGAMENTO VISUAL: GASA

ETIQUETA: COLOCADA EN EL CENTRO DEL CUELLO INDICANDO MARCA O RAZÓN SOCIAL, TALLA, COMPOSICIÓN E INSTRUCCIONES SOBRE EL CUIDADO Y CONSERVACIÓN DE LA PRENDA, LA ETIQUETA DEBE SER LEGIBLE E INDELEBLE EN SU IMPRESIÓN.

Por tu Salud Trabajamos Contigo

• Dr. Baeza Alzaga No 107 • Zona Centro • Guadalajara, Jal. • Tel. 3030-5000 •

www.jalisco.gob.mx

**SECRETARÍA DE SALUD JALISCO
OPD. SERVICIOS DE SALUD JALISCO**

963-003-0001-00 Bata color blanco para laboratorio modelo masculino.

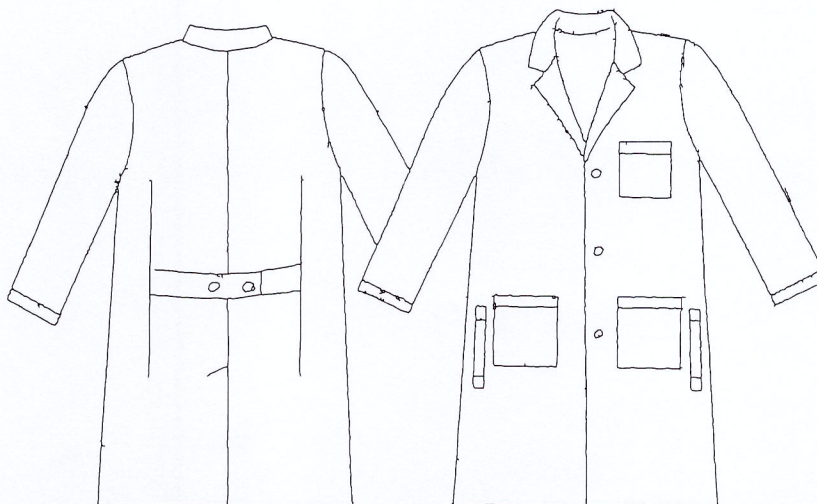

RENLÓN 29

DESCRIPCIÓN:

BATA LARGA ARRIBA DE LA RODILLA, FRENTE DE 2 PIEZAS, MANGA LARGA DE UNA PIEZA, 3 BOLSAS DE PARCHE AL FRENTE, UNA SUPERIOR Y DOS INFERIORES, 3 BOTONES AL FRENTE No. 30 Y SUS RESPECTIVOS OJALES, CUELLO SPORT CON ENTRETELA, 2 VIVOS AL FRENTE PARA ACCESO AL PANTALON ESPALDA DE 2 PIEZAS CON 2 PINZAS UNA DE CADA LADO Y TRASLAPE INFERIOR, FAJO A LA ALTURA DE LA CINTURA INTEGRADO EN LAS PINZAS CON 2 BOTONES FIJOS No. 30.

LOGOTIPO: BORDADO EN MANGA IZQUIERDA SECRETARIA DE SALUD MEDIDA DE 3.83 X 11.10 CMS.

TELA 16: LIVERPOOL.

COMPOSICIÓN 100% ALGODÓN

PESO: 222 GRS./M2. ±5%

TIPO DE LIGAMENTO VISUAL: SARGA

TELA 11: ENTRETELA

COMPOSICIÓN: 73.8 % VISCOSA 26.2 % POLIÉSTER ±5%

PESO: 59 GRS/M2 ±5%

TIPO DE LIGAMENTO VISUAL: GASA

ETIQUETA: COLOCADA EN EL CENTRO DEL CUELLO INDICANDO MARCA O RAZÓN SOCIAL, TALLA, COMPOSICIÓN E INSTRUCCIONES SOBRE EL CUIDADO Y CONSERVACIÓN DE LA PRENDA, LA ETIQUETA DEBE SER LEGIBLE E INDELEBLE EN SU IMPRESIÓN.

Por tu Salud Trabajamos Contigo

• Dr. Baeza Alzaga No 107 • Zona Centro • Guadalajara, Jal. • Tel. 3030-5000 •

www.jalisco.gob.mx

**SECRETARÍA DE SALUD JALISCO
OPD. SERVICIOS DE SALUD JALISCO**

963-088-0001-00 Saco color blanco para psicología modelo femenino.



REGLÓN 30

DESCRIPCIÓN:

SACO MANGA LARGA DE 2 PIEZAS TIPO SASTRE, FRENTE DE 2 PIEZAS QUE SE UNEN EN LA PARTE TRASERA, SOLAPA SEMIANCHA CON ENTRETELA, 3 BOLSAS DE PARCHE AL FRENTE CON 2 INFERIORES Y UNA SUPERIOR, 2 BOTONES AL FRENTE No. 30, 4 PINZAS AL FRENTE 2 DE CADA LADO.

ESPALDA DE 2 PIEZAS CON TRASLAPE INFERIOR, CON PESPUNTE A 1/16" EN LA COSTURA DEL CENTRO.

LOGOTIPO: BORDADO EN MANGA IZQUIERDA SECRETARIA DE SALUD MEDIDA DE 3.83 X 11.10 CMS.

TELA 1: GRECIA

COMPOSICIÓN: 78.1% POLIÉSTER, 21.9% ALGODÓN ±5%.

PESO: 172 GRS./M2. ±5%

TIPO DE LIGAMENTO VISUAL: TAFETÁN

TELA 11: ENTRETELA

COMPOSICIÓN: 73.8 % VISCOSA 26.2 % POLIÉSTER ±5%

PESO: 59 GRS/M2 ±5%

TIPO DE LIGAMENTO VISUAL: GASA

ETIQUETA: COLOCADA EN EL CENTRO DEL CUELLO INDICANDO MARCA O RAZÓN SOCIAL, TALLA, COMPOSICIÓN E INSTRUCCIONES SOBRE EL CUIDADO Y CONSERVACIÓN DE LA PRENDA, LA ETIQUETA DEBE SER LEGIBLE E INDELEBLE EN SU IMPRESIÓN.

Por tu Salud Trabajamos Contigo

• Dr. Baeza Alzaga No 107 • Zona Centro • Guadalajara, Jal. • Tel. 3030-5000 •

www.jalisco.gob.mx

**SECRETARÍA DE SALUD JALISCO
OPD. SERVICIOS DE SALUD JALISCO**

963-088-0002-00 Saco color blanco para psicología modelo masculino.

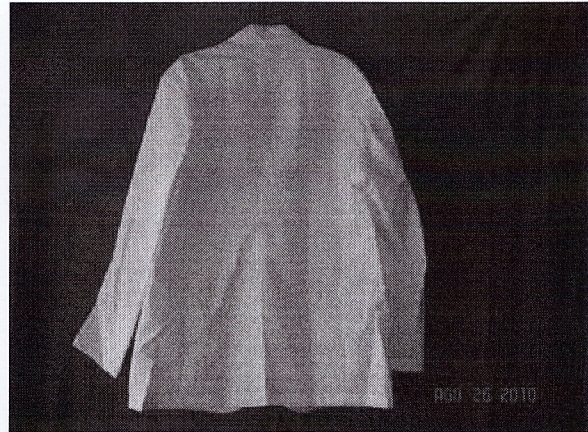

REGLÓN 31

DESCRIPCIÓN:

SACO MANGA LARGA DE 2 PIEZAS TIPO SASTRE, FRENTE DE 2 PIEZAS QUE SE UNEN EN LA PARTE TRASERA, SOLAPA SEMIANCHA CON ENTRETELA, 3 BOLSAS DE PARCHE AL FRENTE CON 2 INFERIORES Y UNA SUPERIOR, 2 BOTONES AL FRENTE No. 30, 4 PINZAS AL FRENTE 2 DE CADA LADO.

ESPALDA DE 2 PIEZAS CON TRASLAPE INFERIOR, CON PESPUNTE A 1/16" EN LA PIEZA DEL CENTRO.

LOGOTIPO: BORDADO EN MANGA IZQUIERDA SECRETARIA DE SALUD MEDIDA DE 3.83 X 11.10 CMS.

TELA 1: GRECIA

COMPOSICIÓN: 78.1% POLIÉSTER, 21.9% ALGODÓN ±5%.

PESO: 172 GRS./M2. ±5%

TIPO DE LIGAMENTO VISUAL: TAFETÁN

TELA 11: ENTRETELA

COMPOSICIÓN: 73.8 % VISCOSA 26.2 % POLIÉSTER ±5%

PESO: 59 GRS/M2 ±5%

TIPO DE LIGAMENTO VISUAL: GASA

ETIQUETA: COLOCADA EN EL CENTRO DEL CUELLO INDICANDO MARCA O RAZÓN SOCIAL, TALLA, COMPOSICIÓN E INSTRUCCIONES SOBRE EL CUIDADO Y CONSERVACIÓN DE LA PRENDA, LA ETIQUETA DEBE SER LEGIBLE E INDELEBLE EN SU IMPRESIÓN.

Por tu Salud Trabajamos Contigo

• Dr. Baeza Alzaga No 107 • Zona Centro • Guadalajara, Jal. • Tel. 3030-5000 •

www.jalisco.gob.mx

**SECRETARÍA DE SALUD JALISCO
OPD. SERVICIOS DE SALUD JALISCO**

963-023-0001-00 Filipina color rosa para nutrición modelo femenino.

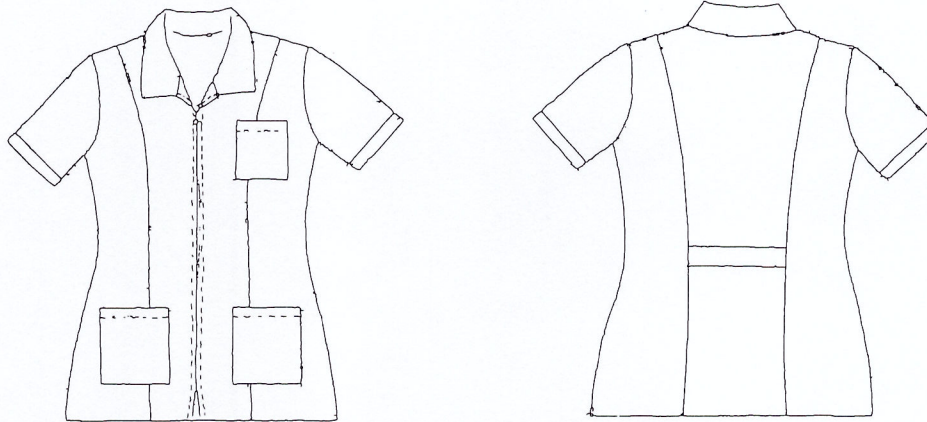

REGLÓN 32

DESCRIPCIÓN:

FILIPINA MANGA CORTA, FRENTE DE 4 PIEZAS, CORTE FRANCÉS, 3 BOLSAS DE PARCHE, UNA SUPERIOR Y 2 INFERIORES, CIERRE DE PLÁSTICO SEPARABLE DE 45 CMS., CUELLO SPORT DE UNA PIEZA CON ENTRETELA, VISTA DEL HOMBRO A LA BASE.

ESPALDA DE 3 PIEZAS, CORTE FRANCÉS CON UNA FAJO A LA ALTURA DE LA CINTURA.

LOGOTIPO: BORDADO EN MANGA IZQUIERDA SECRETARIA DE SALUD MEDIDA DE 3.83 X 11.10 CMS.

TELA 1: GRECIA

COMPOSICIÓN: 78.1% POLIÉSTER, 21.9% ALGODÓN ±5%.

PESO: 172 GRS./M2. ±5%

TIPO DE LIGAMENTO VISUAL: TAFETÁN

TELA 11: ENTRETELA

COMPOSICIÓN: 73.8 % VISCOSA 26.2 % POLIÉSTER ±5%

PESO: 59 GRS/M2 ±5%

TIPO DE LIGAMENTO VISUAL: GASA

ETIQUETA: COLOCADA EN EL CENTRO DEL CUELLO INDICANDO MARCA O RAZÓN SOCIAL, TALLA, COMPOSICIÓN E INSTRUCCIONES SOBRE EL CUIDADO Y CONSERVACIÓN DE LA PRENDA, LA ETIQUETA DEBE SER LEGIBLE E INDELEBLE EN SU IMPRESIÓN.

Por tu Salud Trabajamos Contigo

• Dr. Baeza Alzaga No 107 • Zona Centro • Guadalajara, Jal. • Tel. 3030-5000 •

www.jalisco.gob.mx

**SECRETARÍA DE SALUD JALISCO
OPD. SERVICIOS DE SALUD JALISCO**

963-054-0006-00 Filipina color blanco para nutrición modelo masculino.



REGLÓN 33

DESCRIPCIÓN:

FILIPINA MANGA CORTA, FRENTE DE 4 PIEZAS, CORTE FRANCÉS, 3 BOLSAS DE PARCHE, UNA SUPERIOR Y DOS INFERIORES, CIERRE DE PLASTICO SEPARABLE DE 50 CMS, CUELLO SPORT EN 2 PIEZAS CON ENTRETELA, VISTA DEL HOMBRO A LA BASE.

ESPALDA DE 3 PIEZAS CON TRASLAPE INFERIOR Y PESPUNTE A 1/16" EN LA BATA Y EN LA COSTURA DEL CENTRO.

LOGOTIPO: BORDADO EN MANGA IZQUIERDA SECRETARIA DE SALUD MEDIDA DE 3.83 X 11.10 CMS.

TELA 1: GRECIA

COMPOSICIÓN: 78.1% POLIÉSTER, 21.9% ALGODÓN ±5%.

PESO: 172 GRS./M2. ±5%

TIPO DE LIGAMENTO VISUAL: TAFETÁN

TELA 11: ENTRETELA

COMPOSICIÓN: 73.8 % VISCOSA 26.2 % POLIÉSTER ±5%

PESO: 59 GRS/M2 ±5%

TIPO DE LIGAMENTO VISUAL: GASA

ETIQUETA: COLOCADA EN EL CENTRO DEL CUELLO INDICANDO MARCA O RAZÓN SOCIAL, TALLA, COMPOSICIÓN E INSTRUCCIONES SOBRE EL CUIDADO Y CONSERVACIÓN DE LA PRENDA, LA ETIQUETA DEBE SER LEGIBLE E INDELEBLE EN SU IMPRESIÓN.

Por tu Salud Trabajamos Contigo

• Dr. Baeza Alzaga No 107 • Zona Centro • Guadalajara, Jal. • Tel. 3030-5000 •

www.jalisco.gob.mx

**SECRETARÍA DE SALUD JALISCO
OPD. SERVICIOS DE SALUD JALISCO**

963-106-0001-00 Filipina color azul cielo para trabajo social modelo femenino.

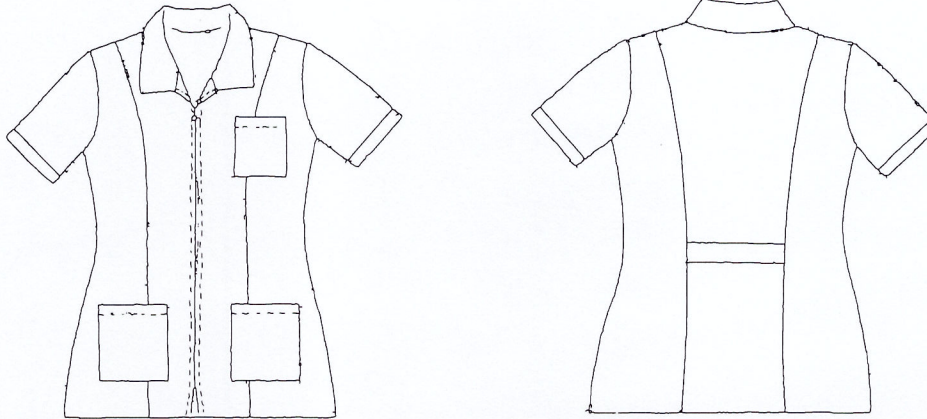

REGLÓN 34

DESCRIPCIÓN:

FILIPINA MANGA CORTA, FRENTE DE 4 PIEZAS, CORTE FRANCÉS, 3 BOLSAS DE PARCHE, UNA SUPERIOR Y 2 INFERIORES, CIERRE DE PLÁSTICO SEPARABLE DE 45 CMS., CUELLO SPORT DE UNA PIEZA CON ENTRETELA, VISTA DEL HOMBRO A LA BASE.

ESPALDA DE 3 PIEZAS, CORTE FRANCÉS CON UNA FAJO A LA ALTURA DE LA CINTURA.

LOGOTIPO: BORDADO EN MANGA IZQUIERDA SECRETARIA DE SALUD MEDIDA DE 3.83 X 11.10 CMS.

TELA 1: GRECIA

COMPOSICIÓN: 78.1% POLIÉSTER, 21.9% ALGODÓN ±5%.

PESO: 172 GRS./M2. ±5%

TIPO DE LIGAMENTO VISUAL: TAFETÁN

TELA 11: ENTRETELA

COMPOSICIÓN: 73.8 % VISCOSA 26.2 % POLIÉSTER ±5%

PESO: 59 GRS/M2 ±5%

TIPO DE LIGAMENTO VISUAL: GASA

ETIQUETA: COLOCADA EN EL CENTRO DEL CUELLO INDICANDO MARCA O RAZÓN SOCIAL, TALLA, COMPOSICIÓN E INSTRUCCIONES SOBRE EL CUIDADO Y CONSERVACIÓN DE LA PRENDA, LA ETIQUETA DEBE SER LEGIBLE E INDELEBLE EN SU IMPRESIÓN.

Por tu Salud Trabajamos Contigo

• Dr. Baeza Alzaga No 107 • Zona Centro • Guadalajara, Jal. • Tel. 3030-5000 •

www.jalisco.gob.mx

**SECRETARÍA DE SALUD JALISCO
OPD. SERVICIOS DE SALUD JALISCO**

963-106-0010-00 Filipina color azul cielo para trabajo social modelo masculino.

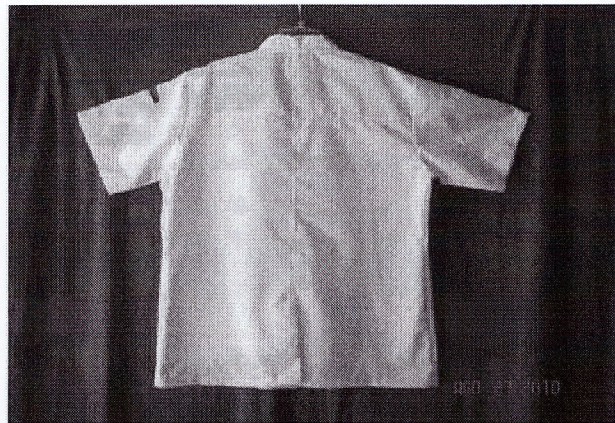

REGLÓN 35

DESCRIPCIÓN

FILIPINA MANGA CORTA, FRENTE DE 4 PIEZAS, CORTE FRANCÉS, 3 BOLSAS DE PARCHE, UNA SUPERIOR Y DOS INFERIORES, CIERRE DE PLASTICO SEPARABLE DE 50 CMS, CUELLO SPORT EN 2 PIEZAS CON ENTRETELA, VISTA DEL HOMBRO A LA BASE.

ESPALDA DE 3 PIEZAS CON TRASLAPE INFERIOR Y PESPUNTE A 1/16" EN LA BATA Y EN LA COSTURA DEL CENTRO.

LOGOTIPO: BORDADO EN MANGA IZQUIERDA SECRETARIA DE SALUD MEDIDA DE 3.83 X 11.10 CMS.

TELA 1: GRECIA

COMPOSICIÓN: 78.1% POLIÉSTER, 21.9% ALGODÓN ±5%.

PESO: 172 GRS./M2. ±5%

TIPO DE LIGAMENTO VISUAL: TAFETÁN

TELA 11: ENTRETELA

COMPOSICIÓN: 73.8 % VISCOSA 26.2 % POLIÉSTER ±5%

PESO: 59 GRS/M2 ±5%

TIPO DE LIGAMENTO VISUAL: GASA

ETIQUETA: COLOCADA EN EL CENTRO DEL CUELLO INDICANDO MARCA O RAZÓN SOCIAL, TALLA, COMPOSICIÓN E INSTRUCCIONES SOBRE EL CUIDADO Y CONSERVACIÓN DE LA PRENDA, LA ETIQUETA DEBE SER LEGIBLE E INDELEBLE EN SU IMPRESIÓN.



Por tu Salud Trabajamos Contigo

• Dr. Baeza Alzaga No 107 • Zona Centro • Guadalajara, Jal. • Tel. 3030-5000 •

www.jalisco.gob.mx

**SECRETARÍA DE SALUD JALISCO
OPD. SERVICIOS DE SALUD JALISCO**

**963-140-0007-00 Bata color azul marino para personal de almacén, mantenimiento
Intendencia y lavandería modelo femenino.
Hace juego con 963-119-0008-00**



REGLÓN 36

DESCRIPCIÓN:

BATA $\frac{3}{4}$ DE LARGO, FRENTE DE 2 PIEZAS, MANGA CORTA, CUELLO SPORT CON ENTRETELA, CUBRE BOTÓN AL FRENTE CON 4 BOTONES OCULTOS NO. 30, 3 BOLSAS DE PARCHÉ 2 INFERIORES Y UNA SUPERIOR. ESPALDA DE 2 PIEZAS CON TRASLAPE INFERIOR CON PESPUNTE A 1/16" EN LA COSTURA DEL CENTRO. LOGOTIPO: BORDADO EN MANGA IZQUIERDA SECRETARIA DE SALUD MEDIDA DE 3.83 X 11.10 CMS.

TELA 7: MIAMI AZUL MARINO

COMPOSICIÓN: 51.2% POLIÉSTER 48.8% ALGODÓN $\pm 5\%$

PESO: 235 GRS/M2. $\pm 5\%$

TIPO DE LIGAMENTO VISUAL: SARGA

TELA 11: ENTRETELA

COMPOSICIÓN: 73.8 % VISCOSA 26.2 % POLIÉSTER $\pm 5\%$

PESO: 59 GRS/M2 $\pm 5\%$

TIPO DE LIGAMENTO VISUAL: GASA

ETIQUETA: COLOCADA EN EL CENTRO DEL CUELLO INDICANDO MARCA O RAZÓN SOCIAL, TALLA, COMPOSICIÓN E INSTRUCCIONES SOBRE EL CUIDADO Y CONSERVACIÓN DE LA PRENDA, LA ETIQUETA DEBE SER LEGIBLE E INDELEBLE EN SU IMPRESIÓN.

Por tu Salud Trabajamos Contigo

• Dr. Baeza Alzaga No 107 • Zona Centro • Guadalajara, Jal. • Tel. 3030-5000 •
www.jalisco.gob.mx

**SECRETARÍA DE SALUD JALISCO
OPD. SERVICIOS DE SALUD JALISCO**

**963-119-0008-00 Pantalón color azul marino para personal de almacén, mantenimiento
Intendencia y lavandería modelo femenino.
Hace juego con 963-140-0007-00**

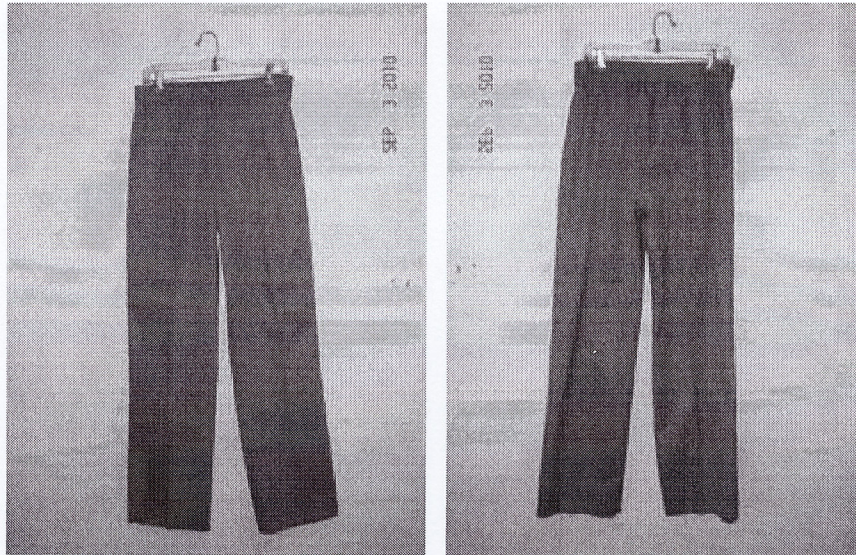

REGLÓN 37

DESCRIPCIÓN:

PANTALÓN FRENTE DE 2 PIEZAS, UNA BOLSITA OCULTA DE LADO DERECHO CON ENTRADA EN LA PARTE DE LA PRETINA, DOS PINZAS AL FRENTE, CIERRE DE PLÁSTICO REFORZADO DE 18 CMS, PRETINA AL FRENTE CON PELLÓN, OJAL Y BOTÓN NO. 24.
TRASERO DE 2 PIEZAS CON ELÁSTICO DE 1 ½ PULGADAS Y 3 PESPUNTES PARA FIJARLO.

TELA 7: MIAMI AZUL MARINO

COMPOSICIÓN: 51.2% POLIÉSTER 48.8% ALGODÓN ±5%

PESO: 235 GRS/M2. ±5%

TIPO DE LIGAMENTO VISUAL: SARGA

TELA 3: PELLÓN

COMPOSICIÓN: 100% POLIÉSTER.

PESO: 58 GRS/M2 ±5%.

ETIQUETA: INDICANDO MARCA O RAZÓN SOCIAL, TALLA, COMPOSICIÓN E INSTRUCCIONES SOBRE EL CUIDADO Y CONSERVACIÓN DE LA PRENDA, LA ETIQUETA DEBE SER LEGIBLE E INDELEBLE EN SU IMPRESIÓN.

Por tu Salud Trabajamos Contigo

• Dr. Baeza Alzaga No 107 • Zona Centro • Guadalajara, Jal. • Tel. 3030-5000 •

www.jalisco.gob.mx

**SECRETARÍA DE SALUD JALISCO
OPD. SERVICIOS DE SALUD JALISCO**

963-132-0001-00 Faja para almacén, mantenimiento, camilleros e intendencia modelo masculino y femenino.

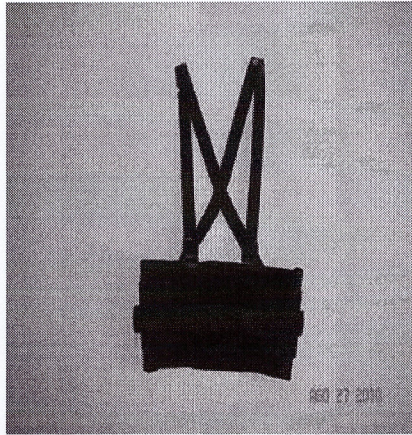

REGLÓN 38

DESCRIPCIÓN:

FAJA CON SOPORTE LIGERO DE TELA ELÁSTICA DE 8" CON TIRANTES ELÁSTICOS AJUSTABLES, BANDA ELÁSTICA STANDARD DE 10.1 CM (4") DE ANCHO, TIRANTES ELÁSTICOS DE 32 MM. CON HEBILLA DE AJUSTE, AMARRE FRONTAL CON GANCHO Y FELPA DE 10.1 CM (4"), CON 3ER CINTO FIJO, CON 5 VARILLAS EN LA ESPALDA, 4 VARILLAS DE 6" X ½" EN COSTADOS Y 1 VARILLA DE 6" X 1" EN EL CENTRO.

Por tu Salud Trabajamos Contigo

• Dr. Baeza Alzaga No 107 • Zona Centro • Guadalajara, Jal. • Tel. 3030-5000 •
www.jalisco.gob.mx

**SECRETARÍA DE SALUD JALISCO
OPD. SERVICIOS DE SALUD JALISCO**

963-301-0001-00 Borceguí para almacén, mantenimiento, agropecuario
Intendencia y jardinería modelo masculino y femenino.



REGLÓN 39

BOTA TIPO BORCEGUÍ, CORTE CUERO GANADO VACUNO CURTIDO AL CROMO, FORRO CHINELA DE MATERIAL TEXTIL SINTÉTICO NO TEJIDO BASE POLIÉSTER, LATERALES DE MATERIAL TEXTIL SINTÉTICO TEJIDO BASE POLIÉSTER, CASCO CELASTIC, CONTRAFUERTE DE CELASTIC, PLANTA COMPLETA DE MATERIAL SINTÉTICO, PLANTILLA MATERIAL TEXTIL SINTÉTICO CON ACOJINAMIENTO DE ESPUMA DE POLIURETANO, SUELA DE HULE EN UNA SOLA PIEZA, 6 OJILLOS PERFORACIONES EN CADA LADO, AGUJETAS TEJIDO REDONDO DE POLIÉSTER CON ALMA DE ALGODÓN Y HERRETES DE PLÁSTICO EN LOS EXTREMOS, LENGÜETA DE CUERO GANADO VACUNO Y MATERIAL SINTÉTICO, BULLÓN DE MATERIAL SINTÉTICO CON RELLENO DE ESPUMA DE POLIURETANO, SISTEMA DE CONSTRUCCIÓN PEGADO.

Por tu Salud Trabajamos Contigo

• Dr. Baeza Alzaga No 107 • Zona Centro • Guadalajara, Jal. • Tel. 3030-5000 •
www.jalisco.gob.mx

**SECRETARÍA DE SALUD JALISCO
OPD. SERVICIOS DE SALUD JALISCO**

963-091-0001-00 Guante para almacén y mantenimiento modelo masculino y femenino.

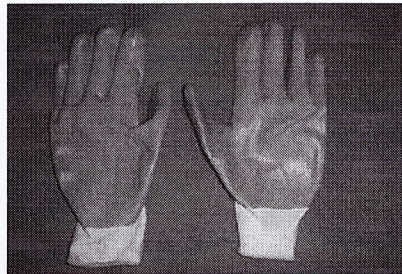
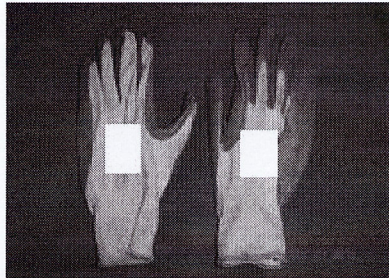

REGLÓN 40

DESCRIPCIÓN:

GUANTES COLOR GRIS, DE PROTECCIÓN CONTRA RIESGOS METÁLICOS RESISTENTE A LA ABRASIÓN, ACEITES Y GRASAS, DE UNA CALIDAD SUPERIOR, CONFECCIONADO SOBRE UN GUANTE DE NYLON SIN COSTURAS Y REVESTIDO EN PALMA Y DEDOS CON NITRILO NBR (NITRILO ENGOMADO)

MATERIAL: NYLON REVESTIDO DE NITRILO.

Por tu Salud Trabajamos Contigo

• Dr. Baeza Alzaga No 107 • Zona Centro • Guadalajara, Jal. • Tel. 3030-5000 •
www.jalisco.gob.mx

**SECRETARÍA DE SALUD JALISCO
OPD. SERVICIOS DE SALUD JALISCO**

963-101-0001-00 Bata color azul marino para personal de almacén, mantenimiento
Intendencia y lavandería modelo masculino.
Hace juego con 963-138-0001-00



REGLÓN 41

DESCRIPCIÓN:

BATA ¾ DE LARGO, FRENTE DE 2 PIEZAS, MANGA CORTA, CUELLO SPORT CON ENTRETELA, CUBRE BOTÓN AL FRENTE Y 4 BOTONES OCULTOS NO. 30, 3 BOLSAS DE PARCHE 2 INFERIORES Y UNA SUPERIOR, ABERTURAS EN LOS COSTADOS PARA ACCESO AL PANTALÓN.

ESPALDA DE 2 PIEZAS CON TRASLAPE INFERIOR Y PESPUNTE A 1/16" EN LA COSTURA DEL CENTRO.

LOGOTIPO: BORDADO EN MANGA IZQUIERDA SECRETARIA DE SALUD MEDIDA DE 3.83 X 11.10 CMS.

TELA 7: MIAMI AZUL MARINO

COMPOSICIÓN: 51.2% POLIÉSTER 48.8% ALGODÓN ±5%

PESO: 235 GRS/M2. ±5%

TIPO DE LIGAMENTO VISUAL: SARGA

TELA 11: ENTRETELA

COMPOSICIÓN: 73.8 % VISCOSA 26.2 % POLIÉSTER ±5%

PESO: 59 GRS/M2 ±5%

TIPO DE LIGAMENTO VISUAL: GASA

ETIQUETA: COLOCADA EN EL CENTRO DEL CUELLO INDICANDO MARCA O RAZÓN SOCIAL, TALLA, COMPOSICIÓN E INSTRUCCIONES SOBRE EL CUIDADO Y CONSERVACIÓN DE LA PRENDA, LA ETIQUETA DEBE SER LEGIBLE E INDELEBLE EN SU IMPRESIÓN.

Por tu Salud Trabajamos Contigo

• Dr. Baeza Alzaga No 107 • Zona Centro • Guadalajara, Jal. • Tel. 3030-5000 •

www.jalisco.gob.mx

**SECRETARÍA DE SALUD JALISCO
OPD. SERVICIOS DE SALUD JALISCO**

**963-054-0008-00 Filipina Chef, pantalón y mandil color blanco para cocina modelo femenino.
Hace juego con 963-115-0002-00**

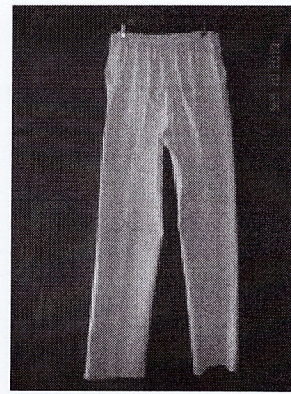
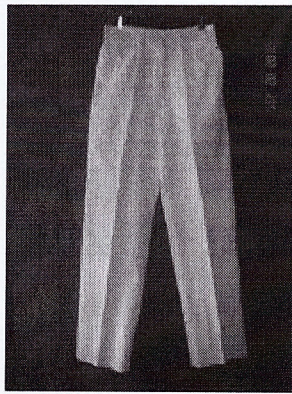

RENLÓN 42

DESCRIPCIÓN:

FILIPINA MANGA DE 2 PIEZAS LARGO $\frac{3}{4}$ CON PUÑO REDONDEADO, FRENTE CRUZADO DE 2 PIEZAS CON 12 BOTONES NO. 24 COLOR NEGRO, BIES NEGRO CON PIOLA INTEGRADA EN EL FILO DE LA ALETILLA, CUELLO MAO, INTERIOR DEL CUELLO MAO E INTERIOR DE LOS PUÑOS COLOR NEGRO TELA TERGAL CATALÁN 100% POLIÉSTER, UNA BOLSA DE PARCHE FRENTE SUPERIOR IZQUIERDO, CRUCE PARA MUJER. ESPALDA DE 3 PIEZAS CORTE PRINCESA.

LOGOTIPO: BORDADO EN MANGA IZQUIERDA SECRETARIA DE SALUD MEDIDA DE 3.83 X 11.10 CMS.

DESCRIPCIÓN:

PANTALÓN FRENTE DE 2 PIEZAS, 2 BOLSAS DIAGONALES AL FRENTE DE LA MISMA TELA, DOS PINZAS AL FRENTE, CIERRE DE PLÁSTICO DE 18 CMS. REFORZADO, PRETINA AL FRENTE CON OJAL Y BOTÓN NO. 24. TRASERO DE 2 PIEZAS CON ELÁSTICO DE 1 $\frac{1}{2}$ " Y 3 PESPUNTES PARA FIJARLO.

DESCRIPCIÓN:

MANDIL TIPO CARNICERO, 2 BOLSAS DE PARCHE INFERIORES, LARGO 80 CMS., UN PAR DE TIRAS EN LA CINTURA DE LA MISMA TELA Y UNA EN LA PARTE SUPERIOR.

TELA 16: LIVERPOOL BLANCO
COMPOSICIÓN 100% ALGODÓN
PESO: 222 GRS/M2. $\pm 5\%$
TIPO DE LIGAMENTO VISUAL: SARGA

ETIQUETA: INDICANDO MARCA O RAZÓN SOCIAL, TALLA, COMPOSICIÓN E INSTRUCCIONES SOBRE EL CUIDADO Y CONSERVACIÓN DE LA PRENDA, LA ETIQUETA DEBE SER LEGIBLE E INDELEBLE EN SU IMPRESIÓN.

Por tu Salud Trabajamos Contigo

• Dr. Baeza Alzaga No 107 • Zona Centro • Guadalajara, Jal. • Tel. 3030-5000 •
www.jalisco.gob.mx

**SECRETARÍA DE SALUD JALISCO
OPD. SERVICIOS DE SALUD JALISCO**

963-115-0001-00 Gorro blanco para cocina modelo masculino.
Hace juego con 963-054-0009-00

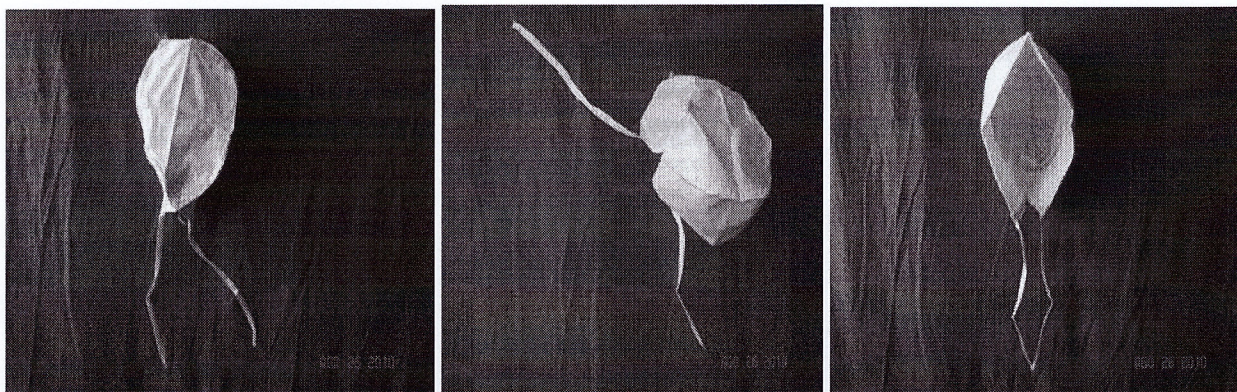

REGLÓN 43

DESCRIPCIÓN:

GORRO: UNA PARTE REDONDEADA SUPERIOR, 2 INFERIORES CON 2 TIRAS PARA AJUSTE EN LA PARTE TRASERA.

TELA 6: AMBAZADOR BLANCO

COMPOSICIÓN 68.5% POLIÉSTER 31.5% ALGODÓN ±5%

PESO: 126 GRS/M2. ±5%

TIPO DE LIGAMENTO VISUAL: TAFETÁN

ETIQUETA: INDICANDO MARCA O RAZÓN SOCIAL, TALLA, COMPOSICIÓN E INSTRUCCIONES SOBRE EL CUIDADO Y CONSERVACIÓN DE LA PRENDA, LA ETIQUETA DEBE SER LEGIBLE E INDELEBLE EN SU IMPRESIÓN.

Por tu Salud Trabajamos Contigo

• Dr. Baeza Alzaga No 107 • Zona Centro • Guadalajara, Jal. • Tel. 3030-5000 •

www.jalisco.gob.mx

**SECRETARÍA DE SALUD JALISCO
OPD. SERVICIOS DE SALUD JALISCO**

963-303-0001-00 Zapato color blanco para cocina modelo femenino



REGLÓN 44

DESCRIPCIÓN:

CALZADO COLOR BLANCO, CORTE CUERO GANADO VACUNO, FORRO CHINELA CON ENTRETELA Y TRICOT, LATERALES CUERO GANADO PORCINO, TALÓN MATERIAL SINTÉTICO, 6 OJILLOS METÁLICOS EN CADA CHALECO, AGUJETAS TEJIDO REDONDO DE POLIÉSTER.

PLANTA EN 2 CAPAS, UNA SUPERIOR COMPLETA DE FIBRA DE CELULOSA Y UNA INFERIOR QUE ABARCA EL TALÓN Y LA PARTE DEL ENFRANQUE DE FIBRA CELULOSA.

PLANTILLA COMPLETA DE CUERO GANADO PORCINO CON ACOJINAMIENTO DE LÁTEX.

SUELA DE POLIURETANO, SISTEMA DE CONSTRUCCIÓN PEGADO.

TELA 10: TRICOT

COMPOSICIÓN 100% POLIÉSTER

PESO: 69 GRS/M2 ±5%

TIPO DE LIGAMENTO VISUAL: TRICOT

TELA 11: ENTRETELA

COMPOSICIÓN: 73.8 % VISCOSA 26.2 % POLIÉSTER ±5%

PESO: 59 GRS/M2 ±5%

TIPO DE LIGAMENTO VISUAL: GASA

Por tu Salud Trabajamos Contigo

• Dr. Baeza Alzaga No 107 • Zona Centro • Guadalajara, Jal. • Tel. 3030-5000 •

www.jalisco.gob.mx

**SECRETARÍA DE SALUD JALISCO
OPD. SERVICIOS DE SALUD JALISCO**

**963-054-0009-00 Filipina para Chef, pantalón y mandil color blanco para cocina modelo masculino.
Hace juego con 963-115-0001-00**

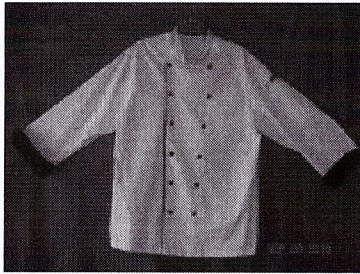

REGLÓN 45

DESCRIPCIÓN:

FILIPINA MANGA DE 2 PIEZAS LARGO $\frac{3}{4}$ CON PUÑO REDONDEADO, FRENTE CRUZADO DE 2 PIEZAS CON 12 BOTONES NO. 24 COLOR NEGRO, BIES NEGRO CON PIOLA INTEGRADA EN EL FILO DE LA ALETILLA, CUELLO MAO, INTERIOR DEL CUELLO MAO E INTERIOR DE LOS PUÑOS COLOR NEGRO TELA TERGAL CATALÁN 100% POLIÉSTER, UNA BOLSA DE PARCHE FRENTE SUPERIOR IZQUIERDO, CRUCE PARA HOMBRE.

ESPALDA DE 3 PIEZAS CORTE PRINCESA

LOGOTIPO: BORDADO EN MANGA IZQUIERDA SECRETARIA DE SALUD MEDIDA DE 3.83 X 11.10 CMS.

DESCRIPCIÓN:

PANTALÓN CORTE RECTO, PRETINA DE 1 $\frac{1}{2}$ PULGADA DE ANCHO CON ENTRETELA, 5 A 7 PRESILLAS DEPENDIENDO LA TALLA, 2 BOLSAS DIAGONALES AL FRENTE, CIERRE METÁLICO DE 18 CMS. SEMIREFORZADO AL COLOR DE LA PRENDA, OJAL Y BOTÓN AL FRENTE. TRASERO DE 2 PIEZAS CON 2 BOLSAS DE VIVO TIPO OJAL.

DESCRIPCIÓN:

MANDIL TIPO CARNICERO, 2 BOLSAS DE PARCHE INFERIORES, LARGO 1.00 MT., UN PAR DE TIRAS EN LA CINTURA DE LA MISMA TELA Y UNA EN LA PARTE SUPERIOR.

TELA 16: LIVERPOOL BLANCO

COMPOSICIÓN 100% ALGODÓN

PESO: 222 GRS/M2. $\pm 5\%$

TIPO DE LIGAMENTO VISUAL: SARGA

ETIQUETA: INDICANDO MARCA O RAZÓN SOCIAL, TALLA, COMPOSICIÓN E INSTRUCCIONES SOBRE EL CUIDADO Y CONSERVACIÓN DE LA PRENDA, LA ETIQUETA DEBE SER LEGIBLE E INDELEBLE EN SU IMPRESIÓN.

Por tu Salud Trabajamos Contigo

• Dr. Baeza Alzaga No 107 • Zona Centro • Guadalajara, Jal. • Tel. 3030-5000 •

www.jalisco.gob.mx

**SECRETARÍA DE SALUD JALISCO
OPD. SERVICIOS DE SALUD JALISCO**

**963-115-0002-00 Turbante blanco para cocina modelo femenino.
Hace juego con 963-054-0008-00**

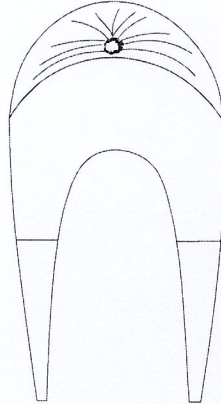

REGLÓN 46

DESCRIPCIÓN:

TURBANTE PARA DAMA CON DOS TIRAS DE AMARRE EN LA PARTE POSTERIOR.

TELA 6: AMBAZADOR BLANCO

COMPOSICIÓN 68.5% POLIÉSTER 31.5% ALGODÓN ±5%

PESO: 126 GRS/M2. ±5%

TIPO DE LIGAMENTO VISUAL: TAFETÁN

ETIQUETA: INDICANDO MARCA O RAZÓN SOCIAL, TALLA, COMPOSICIÓN E INSTRUCCIONES SOBRE EL CUIDADO Y CONSERVACIÓN DE LA PRENDA, LA ETIQUETA DEBE SER LEGIBLE E INDELEBLE EN SU IMPRESIÓN.



Por tu Salud Trabajamos Contigo

• Dr. Baeza Alzaga No 107 • Zona Centro • Guadalajara, Jal. • Tel. 3030-5000 •

www.jalisco.gob.mx

**SECRETARÍA DE SALUD JALISCO
OPD. SERVICIOS DE SALUD JALISCO**

963-304-0001-00 Zapato color blanco para cocina modelo masculino



REGLÓN 47

DESCRIPCIÓN

CALZADO COLOR BLANCO, PIEL NAPA, CORTE DE 5 PIEZAS POR PIE, CHINELA LISA, LENGUA, 2 TALONES LATERALES Y UNA TIRILLA DE REMATE AL FINAL DEL TALON, 8 OJILLOS POR PIE COLOR BLANCO, AGUJETA DE 90 CMS. CON HERRETES, FORRO ¾ DE FLOR DE CERDO, PUNTA INTERIOR CON ENTRETELA Y TRICOT, PLANTILLA FLOR DE CERDO DE PUNTA A TALON Y SEGUNDA PLANTILLA DE PUNTA A TALON EN LATEX 3 MM, PLANTA CON COSTILLA DEL TALON AL ENFRANQUE, TALON DE CARTON, PIEDRA DEL TALON AL ENFRANQUE Y PLANTILLA DE SELTEC CON EVA DE 2 DE PUNTA A LATON, SUELA DE POLIURETANO.

TELA 10: TRICOT
COMPOSICIÓN 100% POLIÉSTER
PESO: 69 GRS/M2 ±5%
TIPO DE LIGAMENTO VISUAL: TRICOT

TELA 11: ENTRETELA
COMPOSICIÓN: 73.8 % VISCOSA 26.2 % POLIÉSTER ±5%
PESO: 59 GRS/M2 ±5%
TIPO DE LIGAMENTO VISUAL: GASA

Por tu Salud Trabajamos Contigo

• Dr. Baeza Alzaga No 107 • Zona Centro • Guadalajara, Jal. • Tel. 3030-5000 •

www.jalisco.gob.mx

**SECRETARÍA DE SALUD JALISCO
OPD. SERVICIOS DE SALUD JALISCO**

963-107-0001-00 Blusa color verde para auxiliar administrativo modelo femenino.

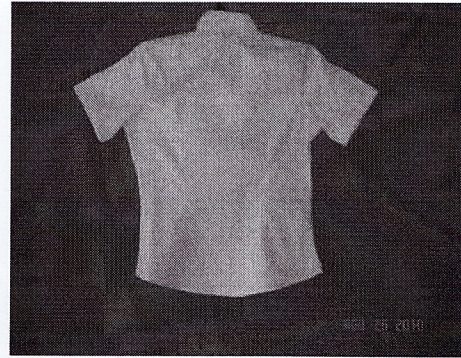

REGLÓN 48

DESCRIPCIÓN

BLUSA MANGA CORTA, FRENTE DE 2 PIEZAS, 2 PINZAS AL FRENTE VERTICALES, 7 BOTONES AL FRENTE NO. 20, CUELLO Y PIE DE CUELLO CON ENTRETELA, FALDÓN REDONDEADO.
ESPALDA DE UNA PIEZA CON 2 PINZAS VERTICALES UNA DE CADA LADO.
LOGOTIPO: BORDADO EN MANGA IZQUIERDA SECRETARIA DE SALUD MEDIDA DE 3.83 X 11.10 CMS.

TELA 15: TELA PREMIER

COMPOSICIÓN: 50% POLIÉSTER 50% ALGODÓN ±5%

PESO: 126 GRS/M2 ±5%

TIPO DE LIGAMENTO VISUAL: TAFETAN 2/1

TELA 11: ENTRETELA

COMPOSICIÓN: 73.8 % VISCOSA 26.2 % POLIÉSTER ±5%

PESO: 59 GRS/M2 ±5%

TIPO DE LIGAMENTO VISUAL: GASA

ETIQUETA: COLOCADA EN EL CENTRO DEL CUELLO INDICANDO MARCA O RAZÓN SOCIAL, TALLA, COMPOSICIÓN E INSTRUCCIONES SOBRE EL CUIDADO Y CONSERVACIÓN DE LA PRENDA, LA ETIQUETA DEBE SER LEGIBLE E INDELEBLE EN SU IMPRESIÓN.

Por tu Salud Trabajamos Contigo

• Dr. Baeza Alzaga No 107 • Zona Centro • Guadalajara, Jal. • Tel. 3030-5000 •

www.jalisco.gob.mx

**SECRETARÍA DE SALUD JALISCO
OPD. SERVICIOS DE SALUD JALISCO**

963-107-0009-00 Blusa color blanco para auxiliar administrativo modelo femenino.

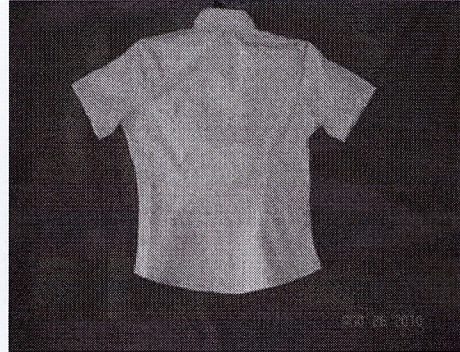

REGLÓN 49

DESCRIPCIÓN

BLUSA MANGA CORTA, FRENTE DE 2 PIEZAS, 2 PINZAS AL FRENTE VERTICALES, 7 BOTONES AL FRENTE NO. 20, CUELLO Y PIE DE CUELLO CON ENTRETELA, FALDÓN REDONDEADO.
ESPALDA DE UNA PIEZA CON 2 PINZAS VERTICALES UNA DE CADA LADO.
LOGOTIPO: BORDADO EN MANGA IZQUIERDA SECRETARIA DE SALUD MEDIDA DE 3.83 X 11.10 CMS.

TELA 15: TELA PREMIER

COMPOSICIÓN: 50% POLIÉSTER 50% ALGODÓN ±5%

PESO: 126 GRS/M2 ±5%

TIPO DE LIGAMENTO VISUAL: TAFETAN 2/1

TELA 11: ENTRETELA

COMPOSICIÓN: 73.8 % VISCOSA 26.2 % POLIÉSTER ±5%

PESO: 59 GRS/M2 ±5%

TIPO DE LIGAMENTO VISUAL: GASA

ETIQUETA: COLOCADA EN EL CENTRO DEL CUELLO INDICANDO MARCA O RAZÓN SOCIAL, TALLA, COMPOSICIÓN E INSTRUCCIONES SOBRE EL CUIDADO Y CONSERVACIÓN DE LA PRENDA, LA ETIQUETA DEBE SER LEGIBLE E INDELEBLE EN SU IMPRESIÓN.

Por tu Salud Trabajamos Contigo

• Dr. Baeza Alzaga No 107 • Zona Centro • Guadalajara, Jal. • Tel. 3030-5000 •

www.jalisco.gob.mx

**SECRETARÍA DE SALUD JALISCO
OPD. SERVICIOS DE SALUD JALISCO**

963-107-0015-00 Blusa color rojo para auxiliar administrativo modelo femenino.



RENLÓN 50

DESCRIPCIÓN

BLUSA MANGA CORTA, FRENTE DE 2 PIEZAS, 2 PINZAS AL FRENTE VERTICALES, 7 BOTONES AL FRENTE NO. 20, CUELLO Y PIE DE CUELLO CON ENTRETELA, FALDÓN REDONDEADO.
ESPALDA DE UNA PIEZA CON 2 PINZAS VERTICALES UNA DE CADA LADO.
LOGOTIPO: BORDADO EN MANGA IZQUIERDA SECRETARIA DE SALUD MEDIDA DE 3.83 X 11.10 CMS.

TELA 15: TELA PREMIER

COMPOSICIÓN: 50% POLIÉSTER 50% ALGODÓN ±5%

PESO: 126 GRS/M2 ±5%

TIPO DE LIGAMENTO VISUAL: TAFETAN 2/1

TELA 11: ENTRETELA

COMPOSICIÓN: 73.8 % VISCOSA 26.2 % POLIÉSTER ±5%

PESO: 59 GRS/M2 ±5%

TIPO DE LIGAMENTO VISUAL: GASA

ETIQUETA: COLOCADA EN EL CENTRO DEL CUELLO INDICANDO MARCA O RAZÓN SOCIAL, TALLA, COMPOSICIÓN E INSTRUCCIONES SOBRE EL CUIDADO Y CONSERVACIÓN DE LA PRENDA, LA ETIQUETA DEBE SER LEGIBLE E INDELEBLE EN SU IMPRESIÓN.

Por tu Salud Trabajamos Contigo

• Dr. Baeza Alzaga No 107 • Zona Centro • Guadalajara, Jal. • Tel. 3030-5000 •

www.jalisco.gob.mx

**SECRETARÍA DE SALUD JALISCO
OPD. SERVICIOS DE SALUD JALISCO**

963-108-0001-00 Camisa color verde para auxiliar administrativo modelo masculino.



REGLÓN 51

DESCRIPCIÓN:

CAMISA MANGA CORTA, CUELLO Y PIE DE CUELLO CON ENTRETELA, OJAL Y BOTÓN No. 15 EN LA PUNTA DEL CUELLO, ALETILLA AL FRENTE CON DOBLE PESPUNTE, PESPUNTES A ¼" EN LA SISA, CUELLO Y BATA, UNA BOLSA DE PARCHE REDONDEADA EN EL FRENTE SUPERIOR IZQUIERDO, 7 BOTONES AL FRENTE No. 18. ESPALDA DE 2 PIEZAS, FUELLE EN LA PARTE CENTRAL Y UNA PRESILLA DE ADORNO INTEGRADA EN EL FUELLE.

LOGOTIPO: BORDADO EN MANGA IZQUIERDA SECRETARIA DE SALUD MEDIDA DE 3.83 X 11.10 CMS.

TELA 15: TELA PREMIER

COMPOSICIÓN: 50% POLIÉSTER 50% ALGODÓN ±5%

PESO: 126 GRS/M2 ±5%

TIPO DE LIGAMENTO VISUAL: TAFETAN 2/1

TELA 11: ENTRETELA

COMPOSICIÓN: 73.8 % VISCOZA 26.2 % POLIÉSTER ±5%

PESO: 59 GRS/M2 ±5%

TIPO DE LIGAMENTO VISUAL: GASA

ETIQUETA: COLOCADA EN EL CENTRO DEL CUELLO INDICANDO MARCA O RAZÓN SOCIAL, TALLA, COMPOSICIÓN E INSTRUCCIONES SOBRE EL CUIDADO Y CONSERVACIÓN DE LA PRENDA, LA ETIQUETA DEBE SER LEGIBLE E INDELEBLE EN SU IMPRESIÓN.

Por tu Salud Trabajamos Contigo

• Dr. Baeza Alzaga No 107 • Zona Centro • Guadalajara, Jal. • Tel. 3030-5000 •

www.jalisco.gob.mx

**SECRETARÍA DE SALUD JALISCO
OPD. SERVICIOS DE SALUD JALISCO**

963-108-0009-00 Camisa color blanco para auxiliar administrativo modelo masculino.

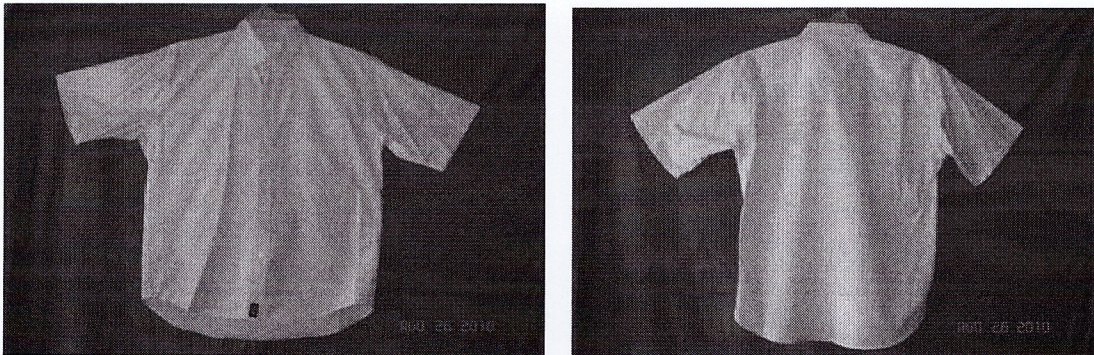

RENLÓN 52

DESCRIPCIÓN:

CAMISA MANGA CORTA, CUELLO Y PIE DE CUELLO CON ENTRETELA, OJAL Y BOTÓN No. 15 EN LA PUNTA DEL CUELLO, ALETILLA AL FRENTE CON DOBLE PESPUNTE, PESPUNTES A ¼" EN LA SISA, CUELLO Y BATA, UNA BOLSA DE PARCHE REDONDEADA EN EL FRENTE SUPERIOR IZQUIERDO, 7 BOTONES AL FRENTE No. 18. ESPALDA DE 2 PIEZAS, FUELLE EN LA PARTE CENTRAL Y UNA PRESILLA DE ADORNO INTEGRADA EN EL FUELLE.

LOGOTIPO: BORDADO EN MANGA IZQUIERDA SECRETARIA DE SALUD MEDIDA DE 3.83 X 11.10 CMS.

TELA 15: TELA PREMIER

COMPOSICIÓN: 50% POLIÉSTER 50% ALGODÓN ±5%

PESO: 126 GRS/M2 ±5%

TIPO DE LIGAMENTO VISUAL: TAFETAN 2/1

TELA 11: ENTRETELA

COMPOSICIÓN: 73.8 % VISCOOSA 26.2 % POLIÉSTER ±5%

PESO: 59 GRS/M2 ±5%

TIPO DE LIGAMENTO VISUAL: GASA

ETIQUETA: COLOCADA EN EL CENTRO DEL CUELLO INDICANDO MARCA O RAZÓN SOCIAL, TALLA, COMPOSICIÓN E INSTRUCCIONES SOBRE EL CUIDADO Y CONSERVACIÓN DE LA PRENDA, LA ETIQUETA DEBE SER LEGIBLE E INDELEBLE EN SU IMPRESIÓN.

Por tu Salud Trabajamos Contigo

• Dr. Baeza Alzaga No 107 • Zona Centro • Guadalajara, Jal. • Tel. 3030-5000 •

www.jalisco.gob.mx

**SECRETARÍA DE SALUD JALISCO
OPD. SERVICIOS DE SALUD JALISCO**

963-108-0015-00 Camisa color roja para auxiliar administrativo modelo masculino.



REGLÓN 53

DESCRIPCIÓN:

CAMISA MANGA CORTA, CUELLO Y PIE DE CUELLO CON ENTRETELA, OJAL Y BOTÓN No. 15 EN LA PUNTA DEL CUELLO, ALETILLA AL FRENTE CON DOBLE PESPUNTE, PESPUNTES A ¼" EN LA SISA, CUELLO Y BATA, UNA BOLSA DE PARCHE REDONDEADA EN EL FRENTE SUPERIOR IZQUIERDO, 7 BOTONES AL FRENTE No. 18. ESPALDA DE 2 PIEZAS, FUELLE EN LA PARTE CENTRAL Y UNA PRESILLA DE ADORNO INTEGRADA EN EL FUELLE.

LOGOTIPO: BORDADO EN MANGA IZQUIERDA SECRETARIA DE SALUD MEDIDA DE 3.83 X 11.10 CMS.

TELA 15: TELA PREMIER

COMPOSICIÓN: 50% POLIÉSTER 50% ALGODÓN ±5%

PESO: 126 GRS/M2 ±5%

TIPO DE LIGAMENTO VISUAL: TAFETAN 2/1

TELA 11: ENTRETELA

COMPOSICIÓN: 73.8 % VISCOSA 26.2 % POLIÉSTER ±5%

PESO: 59 GRS/M2 ±5%

TIPO DE LIGAMENTO VISUAL: GASA

ETIQUETA: COLOCADA EN EL CENTRO DEL CUELLO INDICANDO MARCA O RAZÓN SOCIAL, TALLA, COMPOSICIÓN E INSTRUCCIONES SOBRE EL CUIDADO Y CONSERVACIÓN DE LA PRENDA, LA ETIQUETA DEBE SER LEGIBLE E INDELEBLE EN SU IMPRESIÓN.

Por tu Salud Trabajamos Contigo

• Dr. Baeza Alzaga No 107 • Zona Centro • Guadalajara, Jal. • Tel. 3030-5000 •
www.jalisco.gob.mx

**SECRETARÍA DE SALUD JALISCO
OPD. SERVICIOS DE SALUD JALISCO**

**963-070-0003-00 Pantalón de mezclilla para vectores modelo femenino.
Hace juego con 963-071-0004-00**

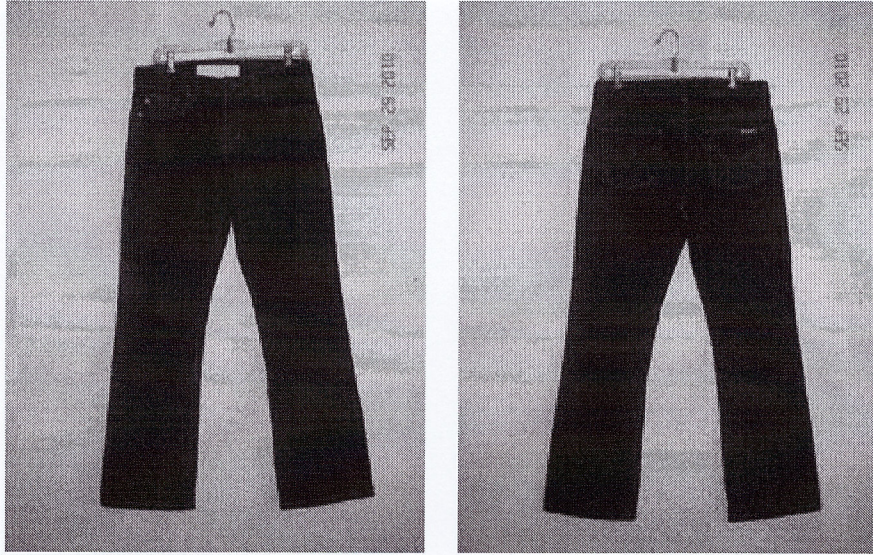

RENLÓN 54

DESCRIPCIÓN

PANTALÓN ESTILO JEANS, CIERRE METÁLICO DE 15 A 18 CMS. DEPENDIENDO DE LA TALLA, PIERNA RECTA, TERMINADOS CON DOBLE PESPUNTE, LAVADO Y SUAVIZADO, 2 BOLSAS REDONDEADAS AL FRENTE, UNA BOLSA SECRETA DEL LADO DERECHO, REMACHES DE HILO EN LAS BOLSAS Y EN LA BOLSA SECRETA, 5 A 7 PRESILLAS DEPENDIENDO LA TALLA, BOTÓN METÁLICO AL FRENTE, HILO COLOR OCRE. TRASERO DE 4 PIEZAS, 2 CUCHILLAS ARRIBA DE LAS BOLSAS Y DOS TRASEROS Y 2 BOLSAS DE PARCHÉ.

TELA 13: NIKITA SÚPER DARK

COMPOSICIÓN: 82.1% ALGODÓN 16.3% POLIÉSTER 1.6% ELASTANO ±5%

PESO: 325 GRS/M2 ±5%

TIPO DE LIGAMENTO VISUAL: SARGA

ETIQUETA: INDICANDO MARCA O RAZÓN SOCIAL, TALLA, COMPOSICIÓN E INSTRUCCIONES SOBRE EL CUIDADO Y CONSERVACIÓN DE LA PRENDA, LA ETIQUETA DEBE SER LEGIBLE E INDELEBLE EN SU IMPRESIÓN.

Por tu Salud Trabajamos Contigo

• Dr. Baeza Alzaga No 107 • Zona Centro • Guadalajara, Jal. • Tel. 3030-5000 •
www.jalisco.gob.mx

**SECRETARÍA DE SALUD JALISCO
OPD. SERVICIOS DE SALUD JALISCO**

**963-071-0004-00 Blusa color beige para vectores modelo femenino.
Hace juego con 963-070-0003-00, 963-079-0002-00**

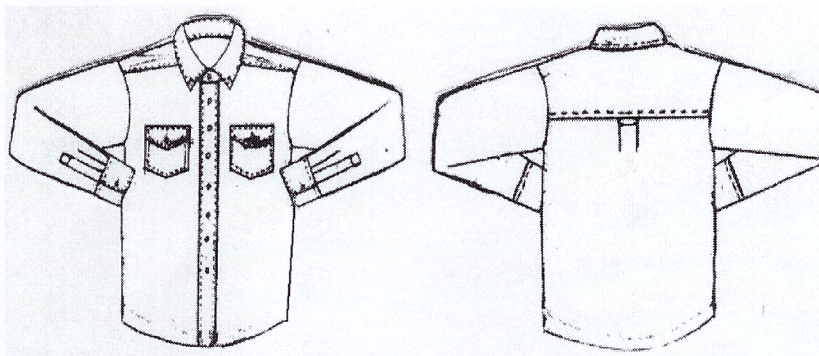

REGLÓN 55

DESCRIPCIÓN

BLUSA MANGA LARGA, PUÑO CON OJAL Y BOTÓN NO. 18, FRENTE DE 2 PIEZAS, FRENTE DERECHO CON ALETILLA CON DOBLE PESPUNTE, CUELLO Y PIE DE CUELLO CON PELLÓN, OJAL Y BOTÓN NO. 15 EN LA PUNTA DEL CUELLO, 7 BOTONES NO. 18, 2 BOLSAS DE PARCHE AL FRENTE CON CARTERAS OJAL Y BOTÓN NO. 18 EN CADA CARTERA, CON FALDÓN REDONDEADO.

ESPALDA DE 2 PIEZAS, FUELLE EN LA PARTE CENTRAL Y UNA PRESILLA DE ADORNO INTEGRADA EN EL FUELLE.

LOGOTIPO: BORDADO EN MANGA IZQUIERDA SECRETARIA DE SALUD MEDIDA DE 3.83 X 11.10 CMS.

TELA 12: RASO (SATÍN) BEIGE

COMPOSICIÓN: 100% ALGODÓN

PESO: 306 GRS/M2 ±5%

TIPO DE LIGAMENTO VISUAL: RASO (SATÍN)

TELA 3: PELLÓN

COMPOSICIÓN: 100% POLIÉSTER.

PESO: 58 GRS/M2 ±5%.

ETIQUETA: COLOCADA EN EL CENTRO DEL CUELLO INDICANDO MARCA O RAZÓN SOCIAL, TALLA, COMPOSICIÓN E INSTRUCCIONES SOBRE EL CUIDADO Y CONSERVACIÓN DE LA PRENDA, LA ETIQUETA DEBE SER LEGIBLE E INDELEBLE EN SU IMPRESIÓN.

Por tu Salud Trabajamos Contigo

• Dr. Baeza Alzaga No 107 • Zona Centro • Guadalajara, Jal. • Tel. 3030-5000 •

www.jalisco.gob.mx

**SECRETARÍA DE SALUD JALISCO
OPD. SERVICIOS DE SALUD JALISCO**

**963-079-0002-00 Gorra color beige para vectores personal femenino y Masculino
Hace juego con 963-071-0003-00 y 963-071-0004-00**

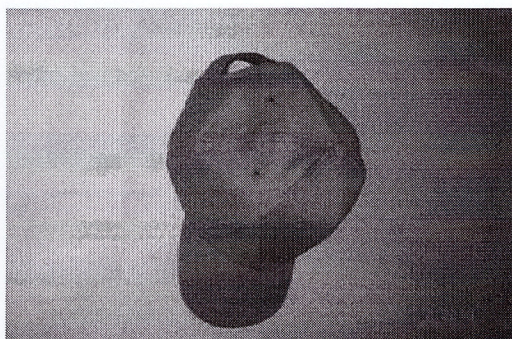
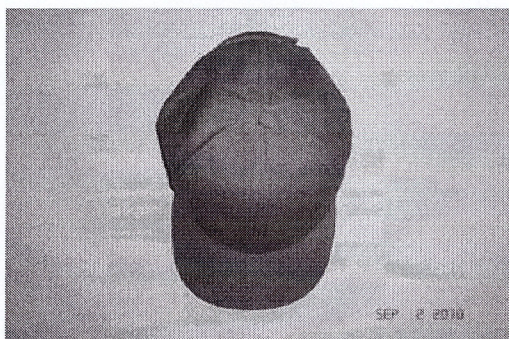

REGLÓN 56

DESCRIPCIÓN:

GORRA TIPO BEISBOLERA, SE FORMA CON 6 GAJOS Y 6 OJILLOS DE HILO, LOS GAJOS VAN UNIDOS CON DOBLE PESPUNTE CADA UNO, BOTÓN DE ADORNO, VISERA CON 6 PESPUNTES Y SE AJUSTA EN LA PARTE POSTERIOR CON VELCRO.

TELA 12: RASO (SATÍN) BEIGE

COMPOSICIÓN: 100% ALGODÓN

PESO: 306 GRS/M2 ±5%

TIPO DE LIGAMENTO VISUAL: RASO (SATÍN)

ETIQUETA: INDICANDO MARCA O RAZÓN SOCIAL, TALLA, COMPOSICIÓN E INSTRUCCIONES SOBRE EL CUIDADO Y CONSERVACIÓN DE LA PRENDA, LA ETIQUETA DEBE SER LEGIBLE E INDELEBLE EN SU IMPRESIÓN.

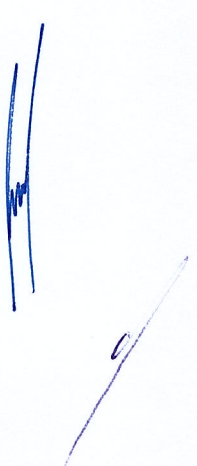

Por tu Salud Trabajamos Contigo

• Dr. Baeza Alzaga No 107 • Zona Centro • Guadalajara, Jal. • Tel. 3030-5000 •
www.jalisco.gob.mx

**SECRETARÍA DE SALUD JALISCO
OPD. SERVICIOS DE SALUD JALISCO**

963-320-0002-00 Bota tipo borceguí para vectores personal femenino



REGLÓN 57

DESCRIPCIÓN:

BOTA TIPO BORCEGUÍ, CORTE CUERO GANADO VACUNO CURTIDO AL CROMO, FORRO CHINELA DE MATERIAL TEXTIL SINTÉTICO NO TEJIDO BASE POLIÉSTER, LATERALES DE MATERIAL TEXTIL SINTÉTICO TEJIDO BASE POLIÉSTER, CASCO CELASTIC, CONTRAFUERTE DE CELASTIC, PLANTA COMPLETA DE MATERIAL SINTÉTICO, PLANTILLA MATERIAL TEXTIL SINTÉTICO CON ACOJINAMIENTO DE ESPUMA DE POLIURETANO, SUELA DE HULE EN UNA SOLA PIEZA, 6 OJILLOS PERFORACIONES EN CADA LADO, AGUJETAS TEJIDO REDONDO DE POLIÉSTER CON ALMA DE ALGODÓN Y HERRETES DE PLÁSTICO EN LOS EXTREMOS, LENGÜETA DE CUERO GANADO VACUNO Y MATERIAL SINTÉTICO, BULLÓN DE MATERIAL SINTÉTICO CON RELLENO DE ESPUMA DE POLIURETANO, SISTEMA DE CONSTRUCCIÓN PEGADO.

(Handwritten blue scribble)

(Handwritten blue scribble)

Por tu Salud Trabajamos Contigo

• Dr. Baeza Alzaga No 107 • Zona Centro • Guadalajara, Jal. • Tel. 3030-5000 •

www.jalisco.gob.mx

**SECRETARÍA DE SALUD JALISCO
OPD. SERVICIOS DE SALUD JALISCO**

**963-070-0002-00 Pantalón de mezclilla para vectores modelo masculino.
Hace juego con 963-071-0003-00**

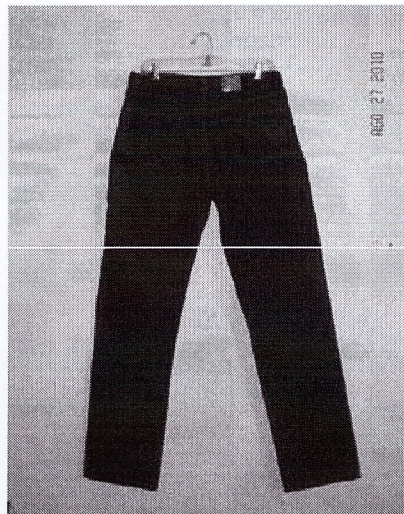
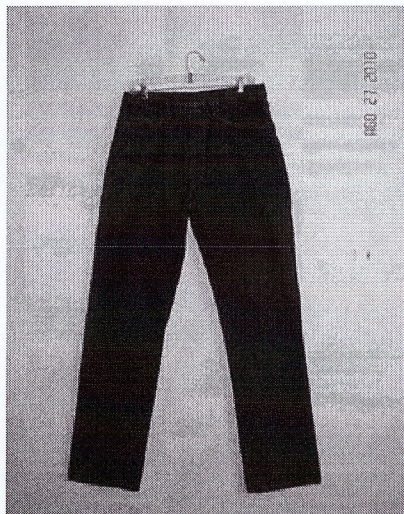

REGLÓN 58

DESCRIPCIÓN

PANTALÓN ESTILO JEANS, CIERRE METÁLICO DE 15 A 18 CMS. DEPENDIENDO DE LA TALLA, PIERNA RECTA, TERMINADOS DE DOBLE PESPUNTE, TONO PROCESO STONE, 2 BOLSAS REDONDEADAS AL FRENTE, UNA BOLSA SECRETA DEL LADO DERECHO, REMACHES METÁLICOS EN LAS BOLSAS Y EN LA BOLSA SECRETA, 5 A 7 PRESILLAS DEPENDIENDO LA TALLA, BOTÓN METÁLICO AL FRENTE, HILO COLOR OCRE. TRASERO DE 4 PIEZAS, 2 CUCHILLAS ARRIBA DE LAS BOLSAS, 2 BOLSAS DE PARCHÉ.

TELA 14: MEZCLILLA 14.75 OZ.

COMPOSICIÓN: 100% ALGODÓN

PESO: 477 GRS/M2 \pm 5%

TIPO DE LIGAMENTO VISUAL: SARGA

ETIQUETA: INDICANDO MARCA O RAZÓN SOCIAL, TALLA, COMPOSICIÓN E INSTRUCCIONES SOBRE EL CUIDADO Y CONSERVACIÓN DE LA PRENDA, LA ETIQUETA DEBE SER LEGIBLE E INDELEBLE EN SU IMPRESIÓN.

Por tu Salud Trabajamos Contigo

• Dr. Baeza Alzaga No 107 • Zona Centro • Guadalajara, Jal. • Tel. 3030-5000 •

www.jalisco.gob.mx

**SECRETARÍA DE SALUD JALISCO
OPD. SERVICIOS DE SALUD JALISCO**

963-071-0003-00 Camisa color beige para vectores modelo masculino.
Hace juego con 963-070-0002-00, 963-079-0002-00

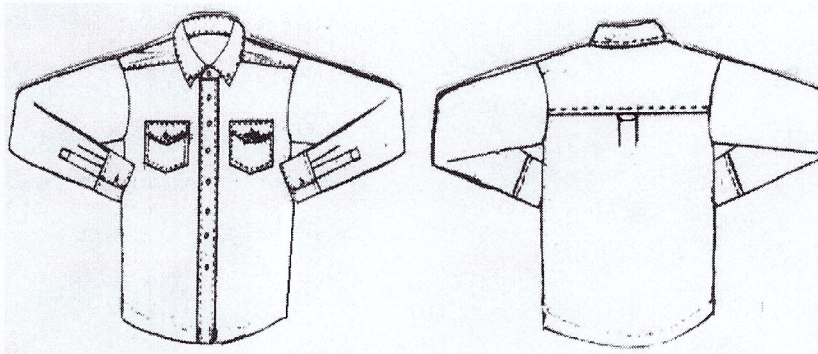

RENGLÓN 59

DESCRIPCIÓN

CAMISA MANGA LARGA, PUÑO CON OJAL Y BOTÓN NO. 18, FRENTE DE 2 PIEZAS, CUELLO Y PIE DE CUELLO CON PELLON, OJAL Y BOTÓN NO. 15 EN LA PUNTA DEL CUELLO, ALETILLA AL FRENTE CON DOBLE PESPUNTE CON 7 BOTONES NO. 18, PESPUNTE A ¼" EN BATA Y SISA, 2 BOLSAS DE PARCHE AL FRENTE CON CARTERAS OJAL Y BOTÓN NO. 18 EN CADA CARTERA, CON FALDÓN REDONDEADO.

ESPALDA DE 2 PIEZAS, FUELLE EN LA PARTE CENTRAL DE LA ESPALDA Y UNA PRESILLA DE ADORNO INTEGRADA EN EL FUELLE.

LOGOTIPO: BORDADO EN MANGA IZQUIERDA SECRETARIA DE SALUD MEDIDA DE 3.83 X 11.10 CMS.

TELA 12: RASO (SATÍN) BEIGE

COMPOSICIÓN: 100% ALGODÓN

PESO: 306 GRS/M2 ±5%

TIPO DE LIGAMENTO VISUAL: RASO (SATÍN)

TELA 3: PELLÓN

COMPOSICIÓN: 100% POLIÉSTER.

PESO: 58 GRS/M2 ±5%.

ETIQUETA: COLOCADA EN EL CENTRO DEL CUELLO INDICANDO MARCA O RAZÓN SOCIAL, TALLA, COMPOSICIÓN E INSTRUCCIONES SOBRE EL CUIDADO Y CONSERVACIÓN DE LA PRENDA, LA ETIQUETA DEBE SER LEGIBLE E INDELEBLE EN SU IMPRESIÓN.

Por tu Salud Trabajamos Contigo

• Dr. Baeza Alzaga No 107 • Zona Centro • Guadalajara, Jal. • Tel. 3030-5000 •

www.jalisco.gob.mx

**SECRETARÍA DE SALUD JALISCO
OPD. SERVICIOS DE SALUD JALISCO**

963-320-0001-00 Bota tipo borceguí para vectores personal masculino



REGLÓN 60

DESCRIPCIÓN:

BOTA TIPO BORCEGUÍ, CORTE CUERO GANADO VACUNO CURTIDO AL CROMO, FORRO CHINELA DE MATERIAL TEXTIL SINTÉTICO NO TEJIDO BASE POLIÉSTER, LATERALES DE MATERIAL TEXTIL SINTÉTICO TEJIDO BASE POLIÉSTER, CASCO CELASTIC, CONTRAFUERTE DE CELASTIC, PLANTA COMPLETA DE MATERIAL SINTÉTICO, PLANTILLA MATERIAL TEXTIL SINTÉTICO CON ACOJINAMIENTO DE ESPUMA DE POLIURETANO, SUELA DE HULE EN UNA SOLA PIEZA, 6 OJILLOS PERFORACIONES EN CADA LADO, AGUJETAS TEJIDO REDONDO DE POLIÉSTER CON ALMA DE ALGODÓN Y HERRETES DE PLÁSTICO EN LOS EXTREMOS, LENGÜETA DE CUERO GANADO VACUNO Y MATERIAL SINTÉTICO, BULLÓN DE MATERIAL SINTÉTICO CON RELLENO DE ESPUMA DE POLIURETANO, SISTEMA DE CONSTRUCCIÓN PEGADO.

Por tu Salud Trabajamos Contigo

• Dr. Baeza Alzaga No 107 • Zona Centro • Guadalajara, Jal. • Tel. 3030-5000 •
www.jalisco.gob.mx

SECRETARÍA DE SALUD JALISCO
OPD. SERVICIOS DE SALUD JALISCO

ENFERMERÍA EN CUERPOS DE GOBIERNO

TRAJE SASTRE

Paquete claves

963-018-0001-00 saco y chaleco color azul marino femenino para cuerpo de gobierno

RENGLÓN 61

963-081-0002-00 falda y pantalón color azul marino para cuerpo de gobierno

RENGLÓN 62

963-017-0001-00 blusa color blanco para enfermera para cuerpo de gobierno

RENGLÓN 63

963-307-0014-00 zapatilla color azul marino para enfermera para cuerpo de gobierno

RENGLÓN 64

Traje sastre: saco y chaleco color azul marino para enfermera

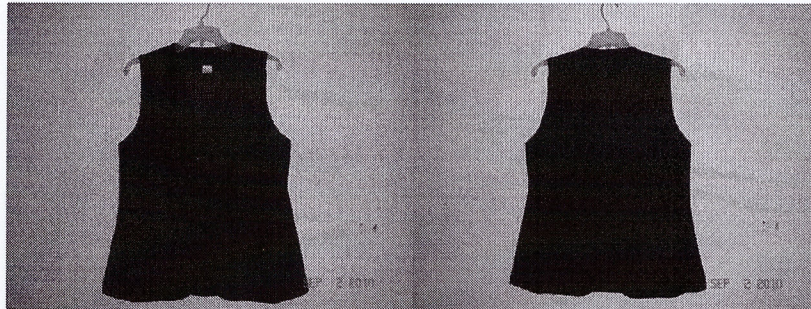

RENGLÓN 61

DESCRIPCIÓN:

SACO LARGO $\frac{3}{4}$, TIPO SASTRE PARA DAMA, MANGA LARGA EN 2 PIEZAS, FRENTE DE 4 PIEZAS, CORTE PRINCESA, REDONDEADO EN LA PARTE INFERIOR, 2 BOLSAS DE VIVO LIGERAMENTE INCLINADAS, 2 PINZAS AL FRENTE UNA DE CADA LADO QUE PARTEN DEL VIVO HACIA ARRIBA, CUELLO DE SOLAPA, 3 BOTONES DEL No. 30 AL FRENTE Y 3 OJALES, 3 BOTONES No. 24 EN CADA MANGA, FORRO ANTIESTÁTICO COMPLETO DEL MISMO COLOR DE LA PRENDA. ENTRETELA EN CUELLO, FRENTE COMPLETO Y COSTADILLO TRASERO. ESPALDA DE 4 PIEZAS CORTE PRINCESA.

DESCRIPCIÓN:

CHALECO FRENTE DE 4 PIEZAS, CORTE FRANCÉS, 3 BOTONES AL FRENTE No. 30 Y 3 OJALES, 2 BOLSAS CON DOBLE VIVO AL FRENTE, VISTA DEL HOMBRO A LA BASE Y PORTA ETIQUETA, FORRO ANTIESTÁTICO COMPLETO DEL MISMO COLOR DE LA PRENDA. ENTRETELA EN FRENTE COMPLETO. ESPALDA DE 3 PIEZAS CORTE FRANCÉS.

TELA 5: TRICOTINA AZUL MARINO
COMPOSICIÓN: 100% POLIÉSTER
PESO: 240 GRS/M2 $\pm 5\%$
TIPO DE LIGAMENTO VISUAL: SARGA

TELA 11: ENTRETELA
COMPOSICIÓN: 73.8 % VISCOZA 26.2 % POLIÉSTER $\pm 5\%$
PESO: 59 GRS/M2 $\pm 5\%$
TIPO DE LIGAMENTO VISUAL: GASA

ETIQUETA: COLOCADA EN EL CENTRO DEL CUELLO INDICANDO MARCA O RAZÓN SOCIAL, TALLA, COMPOSICIÓN E INSTRUCCIONES SOBRE EL CUIDADO Y CONSERVACIÓN DE LA PRENDA, LA ETIQUETA DEBE SER LEGIBLE E INDELEBLE EN SU IMPRESIÓN.

Por tu Salud Trabajamos Contigo

• Dr. Baeza Alzaga No 107 • Zona Centro • Guadalajara, Jal. • Tel. 3030-5000 •

www.jalisco.gob.mx

**SECRETARÍA DE SALUD JALISCO
OPD. SERVICIOS DE SALUD JALISCO**

963-081-0002-00 Traje sastre: falda y pantalón color azul marino para enfermera

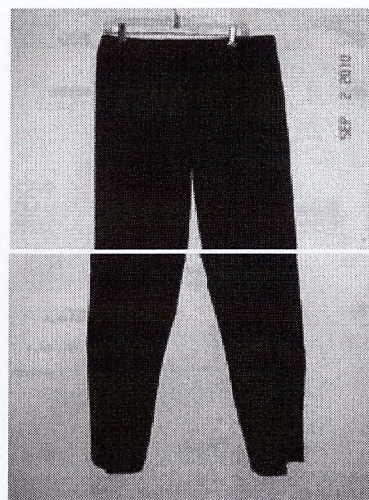
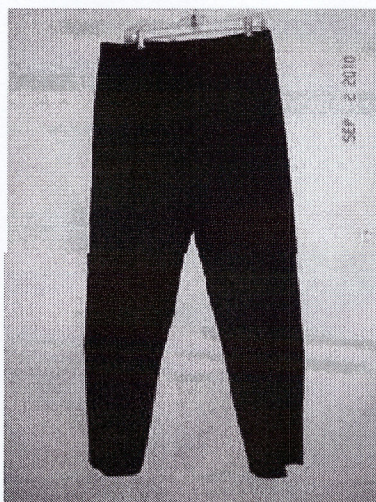
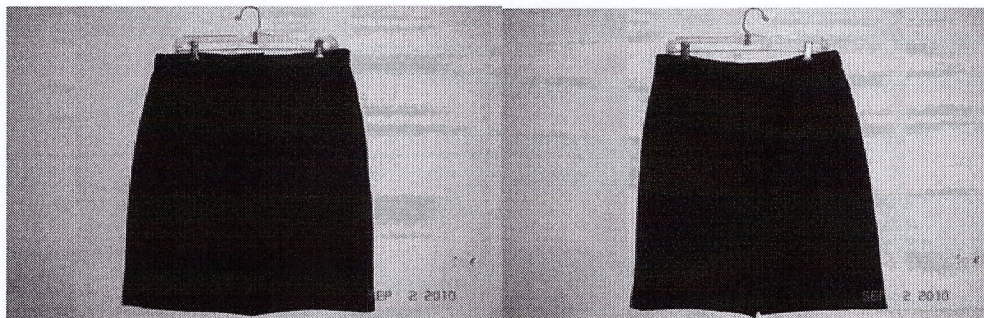

REGLÓN 62

DESCRIPCIÓN:

FALDA CORTE RECTO, FRENTE DE UNA PIEZA CON 2 PINZAS UNA DE CADA LADO, PRETINA DE UNA SOLA PIEZA CON UN OJAL Y UN BOTÓN No. 24 EN LA PARTE POSTERIOR.
TRASERO DE 2 PIEZAS, CON 2 PINZAS UNA DE CADA LADO, TRASLAPE INFERIOR, CIERRE DE PLÁSTICO REFORZADO DE 18 CMS. FORRO COMPLETO AL TONO DE LA TELA, LARGO TOTAL INCLUYENDO LA PRETINA DE 64 CMS.
TRICOT EN LA PRETINA.

DESCRIPCIÓN:

PANTALÓN DE VESTIR, CORTE RECTO, FRENTE DE 2 PIEZAS, CIERRE DE PLÁSTICO REFORZADO, PRETINA DE 1 PIEZA, 1 BOTÓN AL FRENTE No. 24 AL TONO DE LA PRENDA, UNA BOLSA SECRETA DEL LADO DERECHO.
TRASERO DE 1 PIEZA CON 2 PINZAS UNA DE CADA LADO.
TRICOT EN LA PRETINA.

TELA 5: TRICOTINA AZUL MARINO
COMPOSICIÓN: 100% POLIÉSTER
PESO: 240 GRS/M2 ±5%
TIPO DE LIGAMENTO VISUAL: SARGA

TELA 10: TRICOT
COMPOSICIÓN 100% POLIÉSTER
PESO: 69 GRS/M2 ±5%
TIPO DE LIGAMENTO VISUAL: TRICOT

ETIQUETA: INDICANDO MARCA O RAZÓN SOCIAL, TALLA, COMPOSICIÓN E INSTRUCCIONES SOBRE EL CUIDADO Y CONSERVACIÓN DE LA PRENDA, LA ETIQUETA DEBE SER LEGIBLE E INDELEBLE EN SU IMPRESIÓN.

Por tu Salud Trabajamos Contigo

• Dr. Baeza Alzaga No 107 • Zona Centro • Guadalajara, Jal. • Tel. 3030-5000 •
www.jalisco.gob.mx

**SECRETARÍA DE SALUD JALISCO
OPD. SERVICIOS DE SALUD JALISCO**

963-017-0001-00 Traje sastre: blusa color blanco para enfermera



REGLÓN 63

DESCRIPCIÓN:

BLUSA MANGA LARGA, FRENTE DE 2 PIEZAS, 4 PINZAS AL FRENTE 2 VERTICALES Y 2 DEL COSTADO AL BUSTO, 7 BOTONES AL FRENTE No. 20, CUELLO Y PIE DE CUELLO, FALDÓN RECTO CON ABERTURAS EN LOS COSTADOS.

ESPALDA DE UNA PIEZA CON 2 PINZAS VERTICALES UNA DE CADA LADO.

TRICOT EN CUELLO, PIE DE CUELLO Y PUÑOS.

TELA 6: AMBAZADOR BLANCO.

COMPOSICIÓN: 68.5 % POLIÉSTER 31.5 % ALGODÓN ±5%

PESO: 126 GRS/M2 ±5%

TIPO DE LIGAMENTO VISUAL: TAFETÁN

TELA 10: TRICOT

COMPOSICIÓN 100% POLIÉSTER

PESO: 69 GRS/M2 ±5%

TIPO DE LIGAMENTO VISUAL: TRICOT

ETIQUETA: COLOCADA EN EL CENTRO DEL CUELLO INDICANDO MARCA O RAZÓN SOCIAL, TALLA, COMPOSICIÓN E INSTRUCCIONES SOBRE EL CUIDADO Y CONSERVACIÓN DE LA PRENDA, LA ETIQUETA DEBE SER LEGIBLE E INDELEBLE EN SU IMPRESIÓN.

Por tu Salud Trabajamos Contigo

• Dr. Baeza Alzaga No 107 • Zona Centro • Guadalajara, Jal. • Tel. 3030-5000 •

www.jalisco.gob.mx

SECRETARÍA DE SALUD JALISCO
OPD. SERVICIOS DE SALUD JALISCO

963-307-0014-00 Zapatilla color azul marino para enfermera en Cuerpo de Gobierno
Hace juego con 963-018-0001-00, 963-081-0002-00, 963-017-0001-00



REGLÓN 64

DESCRIPCIÓN:

ZAPATILLA AZUL MARINO, CORTE CUERO GANADO CAPRINO, FORRO COMPLETO DE CUERO GANADO CAPRINO, PLANTA EN DOS CAPAS UNA SUPERIOR COMPLETA DE FIBRA DE CELULOSA Y UNA INFERIOR QUE ABARCA EL TALÓN Y PARTE DEL ENFRANQUE DE FIBRA DE CELULOSA, PLANTILLA COMPLETA DE CUERO GANADO CAPRINO CON ACOJINAMIENTO DE EVA EN PUNTA Y PARTE DEL ENFRANQUE, SUELA DE HULE, TACÓN PLÁSTICO RÍGIDO, HILO DE COSTURA NYLON, SISTEMA DE CONSTRUCCIÓN PEGADO.



Por tu Salud Trabajamos Contigo

• Dr. Baeza Alzaga No 107 • Zona Centro • Guadalajara, Jal. • Tel. 3030-5000 •

www.jalisco.gob.mx

**SECRETARÍA DE SALUD JALISCO
OPD. SERVICIOS DE SALUD JALISCO**

963-069-0001-00 Filipina color blanco para promotores de salud modelo femenino.

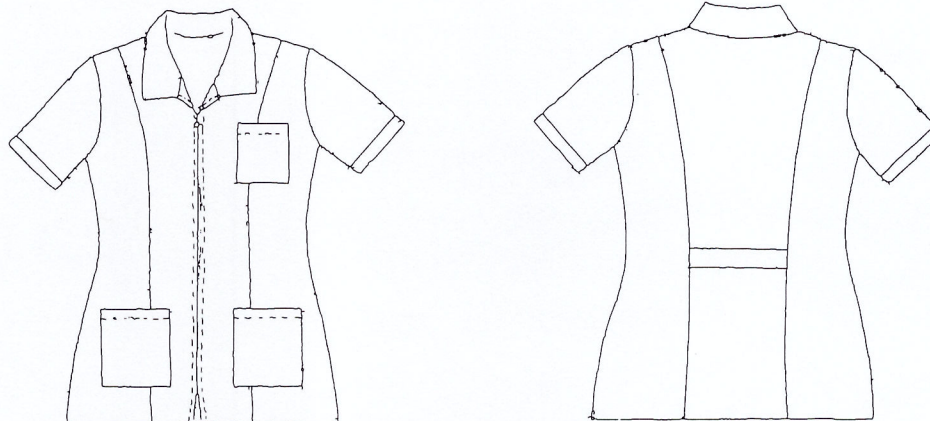

RENLÓN 65

DESCRIPCIÓN:

FILIPINA MANGA CORTA, FRENTE DE 4 PIEZAS, CORTE FRANCÉS, 3 BOLSAS DE PARCHÉ, UNA SUPERIOR Y 2 INFERIORES, CIERRE DE PLÁSTICO SEPARABLE DE 45 CMS., CUELLO SPORT DE UNA PIEZA CON ENTRETELA, VISTA DEL HOMBRO A LA BASE.

ESPALDA DE 3 PIEZAS, CORTE FRANCÉS CON UNA FAJO A LA ALTURA DE LA CINTURA.

LOGOTIPO: BORDADO EN MANGA IZQUIERDA SECRETARIA DE SALUD MEDIDA DE 3.83 X 11.10 CMS.

TELA 1: GRECIA

COMPOSICIÓN: 78.1% POLIÉSTER, 21.9% ALGODÓN ±5%.

PESO: 172 GRS./M2. ±5%

TIPO DE LIGAMENTO VISUAL: TAFETÁN

TELA 11: ENTRETELA

COMPOSICIÓN: 73.8 % VISCOSA 26.2 % POLIÉSTER ±5%

PESO: 59 GRS/M2 ±5%

TIPO DE LIGAMENTO VISUAL: GASA

ETIQUETA: COLOCADA EN EL CENTRO DEL CUELLO INDICANDO MARCA O RAZÓN SOCIAL, TALLA, COMPOSICIÓN E INSTRUCCIONES SOBRE EL CUIDADO Y CONSERVACIÓN DE LA PRENDA, LA ETIQUETA DEBE SER LEGIBLE E INDELEBLE EN SU IMPRESIÓN.

Por tu Salud Trabajamos Contigo

• Dr. Baeza Alzaga No 107 • Zona Centro • Guadalajara, Jal. • Tel. 3030-5000 •

www.jalisco.gob.mx

**SECRETARÍA DE SALUD JALISCO
OPD. SERVICIOS DE SALUD JALISCO**

963-069-0009-00 Filipina color blanco para promotores de salud modelo masculino.



REGLÓN 66

DESCRIPCIÓN:

FILIPINA MANGA CORTA, FRENTE DE 4 PIEZAS, CORTE FRANCÉS, 3 BOLSAS DE PARCHE, UNA SUPERIOR Y DOS INFERIORES, CIERRE DE PLASTICO SEPARABLE DE 50 CMS, CUELLO SPORT EN 2 PIEZAS CON ENTRETELA, VISTA DEL HOMBRO A LA BASE.

ESPALDA DE 3 PIEZAS CON TRASLAPE INFERIOR Y PESPUNTE A 1/16" EN LA BATA Y EN LA COSTURA DEL CENTRO.

LOGOTIPO: BORDADO EN MANGA IZQUIERDA SECRETARIA DE SALUD MEDIDA DE 3.83 X 11.10 CMS.

TELA 1: GRECIA

COMPOSICIÓN: 78.1% POLIÉSTER, 21.9% ALGODÓN ±5%.

PESO: 172 GRS./M2. ±5%

TIPO DE LIGAMENTO VISUAL: TAFETÁN

TELA 11: ENTRETELA

COMPOSICIÓN: 73.8 % VISCOSA 26.2 % POLIÉSTER ±5%

PESO: 59 GRS/M2 ±5%

TIPO DE LIGAMENTO VISUAL: GASA

ETIQUETA: COLOCADA EN EL CENTRO DEL CUELLO INDICANDO MARCA O RAZÓN SOCIAL, TALLA, COMPOSICIÓN E INSTRUCCIONES SOBRE EL CUIDADO Y CONSERVACIÓN DE LA PRENDA, LA ETIQUETA DEBE SER LEGIBLE E INDELEBLE EN SU IMPRESIÓN.

Por tu Salud Trabajamos Contigo

• Dr. Baeza Alzaga No 107 • Zona Centro • Guadalajara, Jal. • Tel. 3030-5000 •

www.jalisco.gob.mx

**SECRETARÍA DE SALUD JALISCO
OPD. SERVICIOS DE SALUD JALISCO**

**963-138-0001-00 Pantalón color azul marino para personal de almacén, mantenimiento
Intendencia y lavandería modelo masculino.
Hace juego con 963-101-0001-00**

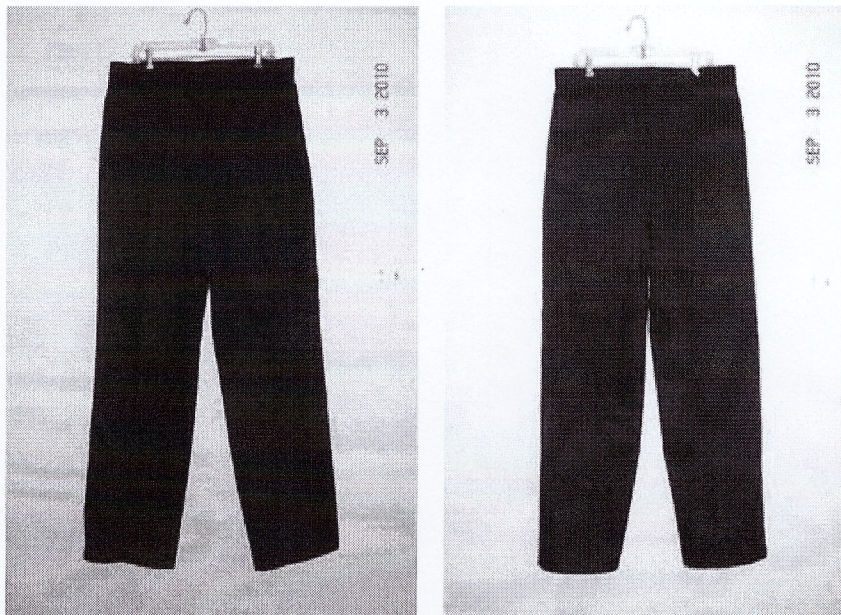

REGLÓN 67

DESCRIPCIÓN:

PANTALÓN TIPO DOCKERS, 4 PLIEGUES AL FRENTE 2 DE CADA LADO, PRETINA DE 1 ½ PULGADA DE ANCHO CON ENTRETELA, 5 A 7 PRESILLAS DEPENDIENDO LA TALLA, 2 BOLSAS DIAGONALES AL FRENTE, CIERRE METÁLICO DE 18 CMS. SEMIREFORZADO AL COLOR DE LA PRENDA, OJAL Y BOTÓN AL FRENTE NO. 24. TRASERO DE 2 PIEZAS CON 2 BOLSAS DE VIVO.

TELA 7: MIAMI AZUL MARINO

COMPOSICIÓN: 51.2% POLIÉSTER 48.8% ALGODÓN ±5%

PESO: 235 GRS/M2. ±5%

TIPO DE LIGAMENTO VISUAL: SARGA

TELA 3: PELLÓN

COMPOSICIÓN: 100% POLIÉSTER.

PESO: 58 GRS/M2 ±5%.

BOLSAS

TELA 9: BRAMANTE

COMPOSICIÓN: 52.1 % ALGODÓN 47.9 % POLIÉSTER ±5%.

PESO 145 GRS/M2 ±5%.

TIPO DE LIGAMENTO VISUAL: TAFETÁN.

ETIQUETA: INDICANDO MARCA O RAZÓN SOCIAL, TALLA, COMPOSICIÓN E INSTRUCCIONES SOBRE EL CUIDADO Y CONSERVACIÓN DE LA PRENDA, LA ETIQUETA DEBE SER LEGIBLE E INDELEBLE EN SU IMPRESIÓN.

Por tu Salud Trabajamos Contigo

• Dr. Baeza Alzaga No 107 • Zona Centro • Guadalajara, Jal. • Tel. 3030-5000 •

www.jalisco.gob.mx

**SECRETARÍA DE SALUD JALISCO
OPD. SERVICIOS DE SALUD JALISCO**

963-326-0001-00 Bata color tinto para rayos X modelo unisex.



REGLÓN 68

DESCRIPCIÓN:

BATA ¾ DE LARGO, MANGA LARGA DE UNA PIEZA, FRENTE DE 2 PIEZAS, ABERTURAS EN LOS COSTADOS PARA ACCESO AL PANTALÓN, 2 BOLSAS DE PARCHE INFERIORES Y UNA SUPERIOR, 3 BOTONES NO. 30 AL FRENTE, CUELLO SPORT CON ENTRETELA, VISTA DEL HOMBRO A LA BASE.

ESPALDA DE 2 PIEZAS CON TRASLAPE INFERIOR, FAJO A NIVEL DE LA CINTURA UNO DE CADA LADO, 2 BOTONES DE ADORNO No. 30.

LOGOTIPO: BORDADO EN MANGA IZQUIERDA SECRETARIA DE SALUD MEDIDA DE 3.83 X 11.10 CMS.

TELA 16: LIVERPOOL TINTO.

COMPOSICIÓN 100% ALGODÓN

PESO: 222 GRS./M2. ±5%

TIPO DE LIGAMENTO VISUAL: SARGA

TELA 11: ENTRETELA

COMPOSICIÓN: 73.8 % VISCOSA 26.2 % POLIÉSTER ±5%

PESO: 59 GRS/M2 ±5%

TIPO DE LIGAMENTO VISUAL: GASA

ETIQUETA: COLOCADA EN EL CENTRO DEL CUELLO INDICANDO MARCA O RAZÓN SOCIAL, TALLA, COMPOSICIÓN E INSTRUCCIONES SOBRE EL CUIDADO Y CONSERVACIÓN DE LA PRENDA, LA ETIQUETA DEBE SER LEGIBLE E INDELEBLE EN SU IMPRESIÓN.

Por tu Salud Trabajamos Contigo

• Dr. Baeza Alzaga No 107 • Zona Centro • Guadalajara, Jal. • Tel. 3030-5000 •

www.jalisco.gob.mx

**SECRETARÍA DE SALUD JALISCO
OPD. SERVICIOS DE SALUD JALISCO**

963-326-0002-00 Bata color tinto para rayos X modelo unisex.

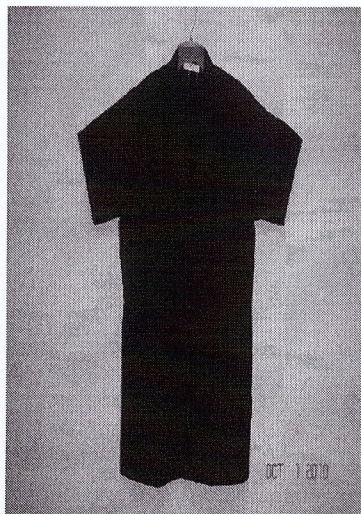

REGLÓN 69

DESCRIPCIÓN:

BATA ¾ DE LARGO, MANGA CORTA, FRENTE DE 2 PIEZAS, ABERTURAS EN LOS COSTADOS PARA ACCESO AL PANTALÓN, 2 BOLSAS DE PARCHÉ INFERIORES Y UNA SUPERIOR, 3 BOTONES NO. 30 AL FRENTE, CUELLO SPORT CON ENTRETELA, VISTA DEL HOMBRO A LA BASE.

ESPALDA DE 2 PIEZAS CON TRASLAPE INFERIOR, FAJO A NIVEL DE LA CINTURA UNO DE CADA LADO, 2 BOTONES DE ADORNO No. 30.

LOGOTIPO: BORDADO EN MANGA IZQUIERDA SECRETARIA DE SALUD MEDIDA DE 3.83 X 11.10 CMS.

TELA 16: LIVERPOOL TINTO.

COMPOSICIÓN 100% ALGODÓN

PESO: 222 GRS./M2. ±5%

TIPO DE LIGAMENTO VISUAL: SARGA

TELA 11: ENTRETELA

COMPOSICIÓN: 73.8 % VISCOSA 26.2 % POLIÉSTER ±5%

PESO: 59 GRS/M2 ±5%

TIPO DE LIGAMENTO VISUAL: GASA

ETIQUETA: COLOCADA EN EL CENTRO DEL CUELLO INDICANDO MARCA O RAZÓN SOCIAL, TALLA, COMPOSICIÓN E INSTRUCCIONES SOBRE EL CUIDADO Y CONSERVACIÓN DE LA PRENDA, LA ETIQUETA DEBE SER LEGIBLE E INDELEBLE EN SU IMPRESIÓN.

Por tu Salud Trabajamos Contigo

• Dr. Baeza Alzaga No 107 • Zona Centro • Guadalajara, Jal. • Tel. 3030-5000 •
www.jalisco.gob.mx

**SECRETARÍA DE SALUD JALISCO
OPD. SERVICIOS DE SALUD JALISCO**

963-097-0001-00 Filipina color blanco para físico en hospital modelo femenino.

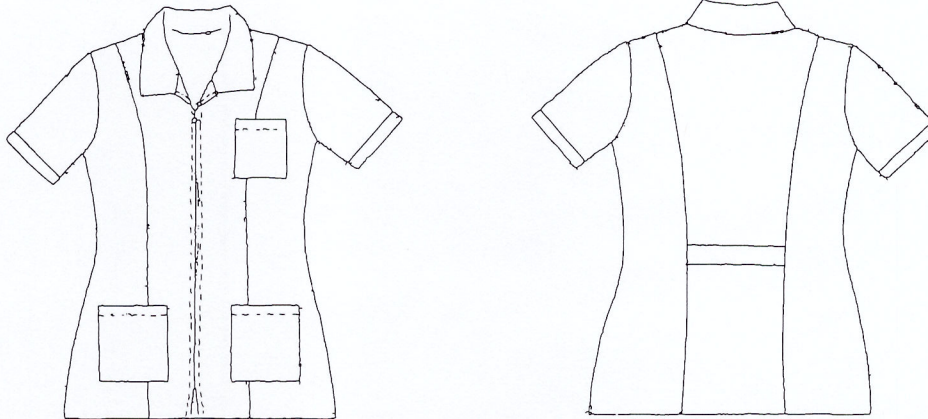

RENGLÓN 70

DESCRIPCIÓN:

FILIPINA MANGA CORTA, FRENTE DE 4 PIEZAS, CORTE FRANCÉS, 3 BOLSAS DE PARCHE, UNA SUPERIOR Y 2 INFERIORES, CIERRE DE PLÁSTICO SEPARABLE DE 45 CMS., CUELLO SPORT DE UNA PIEZA CON ENTRETELA, VISTA DEL HOMBRO A LA BASE.

ESPALDA DE 3 PIEZAS, CORTE FRANCÉS CON UNA FAJO A LA ALTURA DE LA CINTURA.

LOGOTIPO: BORDADO EN MANGA IZQUIERDA SECRETARIA DE SALUD MEDIDA DE 3.83 X 11.10 CMS.

TELA 1: GRECIA

COMPOSICIÓN: 78.1% POLIÉSTER, 21.9% ALGODÓN ±5%.

PESO: 172 GRS./M2. ±5%

TIPO DE LIGAMENTO VISUAL: TAFETÁN

TELA 11: ENTRETELA

COMPOSICIÓN: 73.8 % VISCOSA 26.2 % POLIÉSTER ±5%

PESO: 59 GRS/M2 ±5%

TIPO DE LIGAMENTO VISUAL: GASA.

ETIQUETA: COLOCADA EN EL CENTRO DEL CUELLO INDICANDO MARCA O RAZÓN SOCIAL, TALLA, COMPOSICIÓN E INSTRUCCIONES SOBRE EL CUIDADO Y CONSERVACIÓN DE LA PRENDA, LA ETIQUETA DEBE SER LEGIBLE E INDELEBLE EN SU IMPRESIÓN.

Por tu Salud Trabajamos Contigo

• Dr. Baeza Alzaga No 107 • Zona Centro • Guadalajara, Jal. • Tel. 3030-5000 •

www.jalisco.gob.mx

**SECRETARÍA DE SALUD JALISCO
OPD. SERVICIOS DE SALUD JALISCO**

LOGOTIPO:

SECRETARIA DE SALUD
GOBIERNO DEL ESTADO DE JALISCO

MEDIDA DE 3.83 CMS. DE ALTO X 11.10 CMS. DE LARGO

COLORES REGLAMENTARIOS:

- GRIS 1219 PANTONE 432-C
- ROJO 1020 PANTONE 1945-C

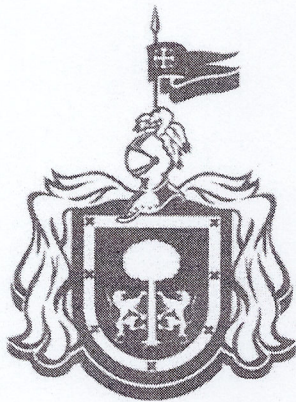

Secretaría de Salud

GOBIERNO DEL ESTADO DE JALISCO

Por tu Salud Trabajamos Contigo

• Dr. Baeza Alzaga No 107 • Zona Centro • Guadalajara, Jal. • Tel. 3030-5000 •
www.jalisco.gob.mx

**SECRETARÍA DE SALUD JALISCO
OPD. SERVICIOS DE SALUD JALISCO**

**VALORES A CUMPLIR DE LAS TELAS, TEJIDOS DE PUNTO, TRICOT,
ENTRETELAS Y PELLÓN.**

ÍNDICE

DESCRIPCIÓN	CÓDIGO QUE CORRESPONDE.	
ESPECIFICACIONES DE LA TELA 1 (GRECIA) 78.1% POLIÉSTER 21.9% ALGODÓN PARA LAS PRENDAS:	963-019-0003-00	963-019-0002-00
	963-012-0001-00	963-012-0009-00
	963-002-0001-00	963-054-0001-00
	963-001-0001-00	963-024-0001-00
	963-080-0002-00	963-005-0001-00
	963-080-0001-00	963-006-0001-00
	963-088-0001-00	963-088-0002-00
	963-023-0001-00	963-054-0006-00
	963-106-0001-00	963-106-0010-00
	963-069-0001-00	963-069-0009-00
963-097-0001-00		
ESPECIFICACIONES DE LA TELA 2 (SIENNA) 69.9% POLIÉSTER, 30.1% VISCOSA PARA LAS PRENDAS:	963-013-0002-00	
ESPECIFICACIONES DE LA TELA 3 (PELLÓN) 100% POLIÉSTER PARA LAS PRENDAS:	963-019-0002-00	963-013-0002-00
	963-014-0013-00	963-020-0001-00
	963-119-0008-00	963-071-0004-00
ESPECIFICACIONES DE LA TELA 4 (PUNTO MILANO) 100% ACRILICO PARA LAS PRENDAS:	963-071-0003-00	963-138-0001-00
	963-016-0001-00	963-016-0011-00
	963-008-0001-00	963-008-0011-00
ESPECIFICACIONES DE LA TELA 5 (TRICOTINA) 100% POLIÉSTER PARA LAS PRENDAS:	963-009-0001-00	963-009-0010-00
	963-015-0001-00	963-015-0011-00
	963-018-0001-00	963-081-0002-00
ESPECIFICACIONES DE LA TELA 6 (AMBAZADOR) 68.5% POLIÉSTER, 31.5% ALGODÓN PARA LAS PRENDAS:	963-017-0001-00	963-115-0001-00
	963-115-0002-00	
ESPECIFICACIONES DE LA TELA 7 (MIAMI) 51.2% POLIÉSTER, 48.8% ALGODÓN PARA LAS PRENDAS:	963-020-0001-00	963-140-0007-00
	963-119-0008-00	963-101-0001-00
	963-138-0001-00	
ESPECIFICACIONES DE LA TELA 8 (CAMBRIDGE) 57.9% ALGODÓN, 42.1% POLIÉSTER PARA LAS PRENDAS:	963-014-0013-00	
ESPECIFICACIONES DE LA TELA 9 (BRAMANTE) 52.1% ALGODÓN, 47.9% POLIÉSTER PARA LAS PRENDAS:	963-020-0001-00	963-014-0013-00
	963-138-0001-00	
ESPECIFICACIONES DE LA TELA 10 (TRICOT) 100% POLIÉSTER PARA LAS PRENDAS:	963-081-0002-00	963-017-0001-00
	963-302-0001-00	963-307-0001-00
	963-303-0001-00	963-308-0001-00
	963-314-0001-00	963-304-0001-00
ESPECIFICACIONES DE LA TELA 11 (ENTRETELA) 73.8% VISCOSA, 26.2% POLIÉSTER PARA LAS PRENDAS:	963-012-0001-00	963-012-0009-00
	963-002-0001-00	963-054-0001-00
	963-001-0001-00	963-024-0001-00
	963-080-0002-00	963-005-0001-00
	963-080-0001-00	963-006-0001-00
	963-004-0001-00	963-003-0001-00
	963-088-0001-00	963-088-0002-00
	963-023-0001-00	963-054-0006-00
	963-106-0001-00	963-106-0010-00
	963-140-0007-00	963-101-0001-00
	963-107-0009-00	963-107-0001-00
	963-107-0015-00	963-108-0001-00
	963-108-0009-00	963-108-0015-00
	963-018-0001-00	963-069-0001-00
	963-069-0009-00	963-326-0001-00
	963-326-0002-00	963-097-0001-00
	963-302-0001-00	963-307-0001-00
	963-308-0001-00	963-314-0001-00
	963-303-0001-00	963-304-0001-00

Por tu Salud Trabajamos Contigo

• Dr. Baeza Alzaga No 107 • Zona Centro • Guadalajara, Jal. • Tel. 3030-5000 •

www.jalisco.gob.mx

**SECRETARÍA DE SALUD JALISCO
OPD. SERVICIOS DE SALUD JALISCO**

	963-019-0003-00	
ESPECIFICACIONES DE LA TELA 12 RASO (SATÍN) 100% ALGODÓN PARA LAS PRENDAS:	963-071-0003-00 963-079-0002-00	963-071-0004-00
ESPECIFICACIONES DE LA TELA 13 (NIKITA SÚPER DARK) 82.1% ALGODÓN, 16.3% POLIÉSTER Y 1.6% ELASTANO PARA LAS PRENDAS:	963-070-0003-00	
ESPECIFICACIONES DE LA TELA 14 (MEZCLILLA 14.75 OZ) 100% ALGODÓN: PARA LAS PRENDAS:	963-070-0002-00	
ESPECIFICACIONES DE LA TELA 15 (PREMIER) 50% POLIÉSTER 50% ALGODÓN PARA LAS PRENDAS:	963-107-0009-00 963-107-0015-00 963-108-0009-00	963-107-0001-00 963-108-0001-00 963-108-0015-00
ESPECIFICACIONES DE LA TELA 16 (LIVERPOOL) 100% ALGODÓN PARA LAS PRENDAS:	963-004-0001-00 963-054-0008-00 963-326-0001-00	963-003-0001-00 963-054-0009-00 963-326-0002-00



Por tu Salud Trabajamos Contigo

• Dr. Baeza Alzaga No 107 • Zona Centro • Guadalajara, Jal. • Tel. 3030-5000 •

www.jalisco.gob.mx



**SECRETARÍA DE SALUD JALISCO
OPD. SERVICIOS DE SALUD JALISCO**

ESPECIFICACIONES DE TELAS,

ENTRETELAS, Y CALZADO.

VALORES QUE DEBEN CUMPLIR LA TELA 1 (GRECIA) PARA LOS CÓDIGOS:

963-019-0003-00	963-019-0002-00	963-012-0001-00	963-012-0009-00	963-002-0001-00
963-054-0001-00	963-001-0001-00	963-024-0001-00	963-080-0002-00	963-005-0001-00
963-080-0001-00	963-006-0001-00	963-088-0001-00	963-088-0002-00	963-023-0001-00
963-054-0006-00	963-106-0001-00	963-106-0010-00	963-069-0001-00	963-069-0009-00
		963-097-0001-00		

CONCEPTO	VALOR	TOLERANCIA
IDENTIFICACIÓN DE FIBRAS NMX-A-1833/1-INNTEX-2011	78.1 % POLIÉSTER 21.9 % ALGODÓN	± 5 %
DETERMINACIÓN DE LA MASA NMX-A-3801-INNTEX-2012	172 G/M2	± 5 %
DETERMINACIÓN DE LA DENSIDAD NMX-A-057-INNTEX-2000	URDIMBRE 33 H/CM TRAMA 16 P/CM	N/A
RESISTENCIA A LA TRACCIÓN NMX-A-059/2-INNTEX-2008	URDIMBRE 690 N TRAMA 930 N	± 5 %
RESISTENCIA AL RASGADO NMX-A-109-INNTEX-2005	URDIMBRE 41.9 N TRAMA 81.8 N	± 5 %
CAMBIOS DIMENSIONALES NMX-A-158-INNTEX-2009	URDIMBRE -2.5% TRAMA -0.5%	N/A
TIPO DE LIGAMIENTO VISUAL	TAFETAN	N/A

Por tu Salud Trabajamos Contigo

• Dr. Baeza Alzaga No 107 • Zona Centro • Guadalajara, Jal. • Tel. 3030-5000 •
www.jalisco.gob.mx

SECRETARÍA DE SALUD JALISCO
OPD. SERVICIOS DE SALUD JALISCO

VALORES QUE DEBEN CUMPLIR LA TELA 2 (SIENNA) PARA LOS CÓDIGOS:

963-013-0002-00

CONCEPTO	VALOR	TOLERANCIA
IDENTIFICACIÓN DE FIBRAS NMX-A-1833/1-INNTEX-2011	69.9 % POLIÉSTER 30.1 % VISCOSA	± 5 %
DETERMINACIÓN DE LA MASA NMX-A-072-INNTEX-2001	204 G/M2	± 5 %
DETERMINACIÓN DE LA DENSIDAD NMX-A-057-INNTEX-2000	URDIMBRE 26 H/CM TRAMA 22 P/CM	N/A
RESISTENCIA A LA TRACCIÓN NMX-A-059/2-INNTEX-2008	URDIMBRE 790 N TRAMA 690 N	± 5 %
RESISTENCIA AL RASGADO NMX-A-109-INNTEX-2005	URDIMBRE 56.7 N TRAMA 45.1 N	± 5 %
CAMBIOS DIMENSIONALES NMX-A-158-INNTEX-2009	URDIMBRE -1.5% TRAMA -1.0%	N/A
TIPO DE LIGAMIENTO VISUAL	TAFETÁN	N/A

Por tu Salud Trabajamos Contigo

• Dr. Baeza Alzaga No 107 • Zona Centro • Guadalajara, Jal. • Tel. 3030-5000 •
www.jalisco.gob.mx

SECRETARÍA DE SALUD JALISCO
OPD. SERVICIOS DE SALUD JALISCO

VALORES QUE DEBEN CUMPLIR LA TELA 3 (PELLÓN) PARA LOS CÓDIGOS:

963-019-0002-00	963-013-0002-00	963-014-0013-00	963-020-0001-00
963-119-0008-00	963-071-0004-00	963-071-0003-00	963-138-0001-00

CONCEPTO	VALOR	TOLERANCIA
IDENTIFICACIÓN DE FIBRAS NMX-A-084/1-INNTEX-2005	100 % POLIÉSTER	N/A
DETERMINACIÓN DE LA MASA NMX-A-072-INNTEX-2001	58 G/M2	± 5 %
RESISTENCIA A LA TRACCIÓN NMX-A-059/2-INNTEX-2008	URDIMBRE 120 N TRAMA 30 N	± 5 %
RESISTENCIA AL RASGADO NMX-A-109-INNTEX-2005	URDIMBRE RT TRAMA 13.3 N	± 5 %
CAMBIOS DIMENSIONALES NMX-A-158-INNTEX-2009	LARGO -0.5% ANCHO -0.5%	N/A

Por tu Salud Trabajamos Contigo

• Dr. Baeza Alzaga No 107 • Zona Centro • Guadalajara, Jal. • Tel. 3030-5000 •
www.jalisco.gob.mx

SECRETARÍA DE SALUD JALISCO
OPD. SERVICIOS DE SALUD JALISCO

VALORES QUE DEBEN CUMPLIR LA TELA 4 (PUNTO MILANO) PARA LOS CÓDIGOS:

963-016-0001-00	963-016-0011-00	963-008-0001-00	963-008-0011-00
963-009-0001-00	963-009-0010-00	963-015-0001-00	963-015-0011-00

CONCEPTO	VALOR	TOLERANCIA
IDENTIFICACIÓN DE FIBRAS NMX-A-084/1-INNTEX-2005	100% ACRILICO	N/A
DETERMINACIÓN DE LA MASA IT-003 LAB	421 G/M2	± 5 %
DETERMINACIÓN DE LA DENSIDAD NMX-A-134-INNTEX-2005	COLUMNAS 6 MALLAS 11 x 2	N/A
RESISTENCIA AL REVENTAMIENTO NMX-A-216-INNTEX-2005	12.7 KGF/CM2	± 5 %
CAMBIOS DIMENSIONALES NMX-A-158-INNTEX-2009	COLUMNAS -2.5 % MALLAS -4.0 %	N/A
TIPO DE LIGAMIENTO VISUAL	PUNTO MILANO	N/A

Por tu Salud Trabajamos Contigo

• Dr. Baeza Alzaga No 107 • Zona Centro • Guadalajara, Jal. • Tel. 3030-5000 •
www.jalisco.gob.mx

SECRETARÍA DE SALUD JALISCO
OPD. SERVICIOS DE SALUD JALISCO

VALORES QUE DEBEN CUMPLIR LA TELA 5 (TRICOTINA) PARA LOS CÓDIGOS:

963-018-0001-00 963-081-0002-00

CONCEPTO	VALOR	TOLERANCIA
IDENTIFICACIÓN DE FIBRAS NMX-A-084/1-INNTEX-2005	100% POLIÉSTER	N/A
DETERMINACIÓN DE LA MASA NMX-A-072-INNTEX-2001	240 G/M2	± 5 %
DETERMINACIÓN DE LA DENSIDAD NMX-A-057-INNTEX-2000	URDIMBRE 52 H/CM TRAMA 33 P/CM	N/A
RESISTENCIA A LA TRACCIÓN NMX-A-059/2-INNTEX-2008	URDIMBRE 1200 N TRAMA 1400 N	± 5 %
RESISTENCIA AL RASGADO NMX-A-109-INNTEX-2005	URDIMBRE >62 N TRAMA >62 N	± 5 %
CAMBIOS DIMENSIONALES NMX-A-158-INNTEX-2009	URDIMBRE -0.5% TRAMA 0.0%	N/A
TIPO DE LIGAMIENTO VISUAL	SARGA	N/A

Por tu Salud Trabajamos Contigo

• Dr. Baeza Alzaga No 107 • Zona Centro • Guadalajara, Jal. • Tel. 3030-5000 •
www.jalisco.gob.mx

SECRETARÍA DE SALUD JALISCO
OPD. SERVICIOS DE SALUD JALISCO

VALORES QUE DEBEN CUMPLIR LA TELA 6 (AMBAZADOR) PARA LOS CÓDIGOS:

963-115-0001-00 963-115-0002-00 963-0174-0001-00

CONCEPTO	VALOR	TOLERANCIA
IDENTIFICACIÓN DE FIBRAS NMX-A-1833/1-INNTEX-2011	68.5 % POLIÉSTER 31.5 % ALGODÓN	± 5 %
DETERMINACIÓN DE LA MASA NMX-A-072-INNTEX-2001	126 G/M2	± 5 %
DETERMINACIÓN DE LA DENSIDAD NMX-A-057-INNTEX-2000	URDIMBRE 49 H/CM TRAMA 26 P/CM	N/A
RESISTENCIA A LA TRACCIÓN NMX-A-059/2-INNTEX-2008	URDIMBRE 470 N TRAMA 670 N	± 5 %
RESISTENCIA AL RASGADO NMX-A-109-INNTEX-2005	URDIMBRE 44.9 N TRAMA 45.6 N	± 5 %
CAMBIOS DIMENSIONALES NMX-A-158-INNTEX-2009	URDIMBRE -1.0% TRAMA -0.5%	N/A
TIPO DE LIGAMIENTO VISUAL	TAFETÁN	N/A

Por tu Salud Trabajamos Contigo

• Dr. Baeza Alzaga No 107 • Zona Centro • Guadalajara, Jal. • Tel. 3030-5000 •
www.jalisco.gob.mx

**SECRETARÍA DE SALUD JALISCO
OPD. SERVICIOS DE SALUD JALISCO**

VALORES QUE DEBEN CUMPLIR LA TELA 7 (MIAMI) PARA LOS CÓDIGOS:

963-020-0001-00 963-140-0007-00 963-119-0008-00 963-101-0001-00 963-138-0001-00

CONCEPTO	VALOR	TOLERANCIA
IDENTIFICACIÓN DE FIBRAS NMX-A-1833/1-INNTEX-2011	51.2 % POLIÉSTER 48.8 % ALGODÓN	± 5 %
DETERMINACIÓN DE LA MASA NMX-A-072-INNTEX-2001	235 G/M2	± 5 %
DETERMINACIÓN DE LA DENSIDAD NMX-A-057-INNTEX-2000	URDIMBRE 42 H/CM TRAMA 17 P/CM	N/A
RESISTENCIA A LA TRACCIÓN NMX-A-059/2-INNTEX-2008	URDIMBRE 790 N TRAMA 300 N	± 5 %
RESISTENCIA AL RASGADO NMX-A-109-INNTEX-2005	URDIMBRE 38.0 N TRAMA 22.3 N	± 5 %
CAMBIOS DIMENSIONALES NMX-A-158-INNTEX-2009	URDIMBRE -1.0% TRAMA -0.5%	N/A
TIPO DE LIGAMIENTO VISUAL	SARGA	N/A



Por tu Salud Trabajamos Contigo

• Dr. Baeza Alzaga No 107 • Zona Centro • Guadalajara, Jal. • Tel. 3030-5000 •
www.jalisco.gob.mx



SECRETARÍA DE SALUD JALISCO
OPD. SERVICIOS DE SALUD JALISCO

VALORES QUE DEBEN CUMPLIR LA TELA 8 (CAMBRIDGE) PARA LOS CODIGOS:

963-014-0013-00

CONCEPTO	VALOR	TOLERANCIA
IDENTIFICACIÓN DE FIBRAS NMX-A-1833/1-INNTEX-2011	57.9 % ALGODÓN 42.1 % POLIÉSTER	± 5 %
DETERMINACIÓN DE LA MASA NMX-A-072-INNTEX-2001	218 G/M2	± 5 %
DETERMINACIÓN DE LA DENSIDAD NMX-A-057-INNTEX-2000	URDIMBRE 45 H/CM TRAMA 20 P/CM	N/A
RESISTENCIA A LA TRACCIÓN NMX-A-059/2-INNTEX-2008	URDIMBRE 600 N TRAMA 270 N	± 5 %
RESISTENCIA AL RASGADO NMX-A-109-INNTEX-2005	URDIMBRE 50.2 N TRAMA 44.1 N	± 5 %
CAMBIOS DIMENSIONALES NMX-A-158-INNTEX-2009	URDIMBRE -1.0% TRAMA +0.5%	N/A
TIPO DE LIGAMIENTO VISUAL	SARGA	N/A

Por tu Salud Trabajamos Contigo

• Dr. Baeza Alzaga No 107 • Zona Centro • Guadalajara, Jal. • Tel. 3030-5000 •
www.jalisco.gob.mx

SECRETARÍA DE SALUD JALISCO
OPD. SERVICIOS DE SALUD JALISCO

VALORES QUE DEBEN CUMPLIR LA TELA 9 (BRAMANTE) PARA LOS CÓDIGOS:

963-014-0013-00 963-020-0001-00 963-138-0001-00

CONCEPTO	VALOR	TOLERANCIA
IDENTIFICACIÓN DE FIBRAS NMX-A-1833/1-INNTEX-2011	52.1 % ALGODÓN 47.9 % POLIÉSTER	± 5 %
DETERMINACIÓN DE LA MASA NMX-A-072-INNTEX-2001	145 G/M2	± 5 %
DETERMINACIÓN DE LA DENSIDAD NMX-A-057-INNTEX-2000	URDIMBRE 38 H/CM TRAMA 25 P/CM	N/A
RESISTENCIA A LA TRACCIÓN NMX-A-059/2-INNTEX-2008	URDIMBRE 550 N TRAMA 260 N	± 5 %
RESISTENCIA AL RASGADO NMX-A-109-INNTEX-2005	URDIMBRE 47.0 N TRAMA 34.3 N	± 5 %
CAMBIOS DIMENSIONALES NMX-A-158-INNTEX-2009	URDIMBRE -1.0% TRAMA -1.0%	N/A
TIPO DE LIGAMIENTO VISUAL	TAFETÁN	N/A

Por tu Salud Trabajamos Contigo

• Dr. Baeza Alzaga No 107 • Zona Centro • Guadalajara, Jal. • Tel. 3030-5000 •
www.jalisco.gob.mx

**SECRETARÍA DE SALUD JALISCO
OPD. SERVICIOS DE SALUD JALISCO**

VALORES QUE DEBEN CUMPLIR LA TELA 10 (TRICOT) PARA LOS CÓDIGOS:

963-081-0002-00	963-017-0001-00	963-302-0001-00	963-307-0001-00
963-308-0001-00	963-314-0001-00	963-303-0001-00	963-304-0001-00

CONCEPTO	VALOR	TOLERANCIA
IDENTIFICACIÓN DE FIBRAS NMX-A-084/1-INNTEX-2005	100 % POLIÉSTER	N/A
DETERMINACIÓN DE LA MASA NMX-A-072-INNTEX-2001	69 G/M2	± 5 %
DETERMINACIÓN DE LA DENSIDAD NMX-A-134-INNTEX-2005	COLUMNAS 16 MALLAS 17	N/A
RESISTENCIA AL REVENTAMIENTO NMX-A-216-INNTEX-2005	6.9 KGF/CM2	± 5 %
CAMBIOS DIMENSIONALES NMX-A-158-INNTEX-2009	LARGO -1.0% ANCHO -1.5%	N/A
TIPO DE LIGAMIENTO VISUAL	TRICOT	N/A



Por tu Salud Trabajamos Contigo

• Dr. Baeza Alzaga No 107 • Zona Centro • Guadalajara, Jal. • Tel. 3030-5000 •
www.jalisco.gob.mx

**SECRETARÍA DE SALUD JALISCO
OPD. SERVICIOS DE SALUD JALISCO**

VALORES QUE DEBEN CUMPLIR LA TELA 11 (ENTRETELA) PARA LOS CÓDIGOS:

963-012-0001-00	963-012-0009-00	963-002-0001-00	963-054-0001-00	963-001-0001-00
963-024-0001-00	963-080-0002-00	963-005-0001-00	963-080-0001-00	963-006-0001-00
963-004-0001-00	963-003-0001-00	963-088-0001-00	963-088-0002-00	963-023-0001-00
963-054-0006-00	963-106-0001-00	963-106-0010-00	963-140-0007-00	963-101-0001-00
963-107-0009-00	963-107-0001-00	963-107-0015-00	963-108-0001-00	963-108-0009-00
963-108-0015-00	963-018-0001-00	963-069-0001-00	963-069-0009-00	963-326-0001-00
963-326-0002-00	963-097-0001-00	963-302-0001-00	963-307-0001-00	963-308-0001-00
963-314-0001-00	963-303-0001-00	963-304-0001-00	963-019-0003-00	

CONCEPTO	VALOR	TOLERANCIA
IDENTIFICACIÓN DE FIBRAS NMX-A-1833/1-INNTEX-2011	73.8 % VISCOSA 26.2 % POLIÉSTER	± 5 %
DETERMINACIÓN DE LA MASA NMX-A-072-INNTEX-2001	59 G/M2	± 5 %
DETERMINACIÓN DE LA DENSIDAD NMX-A-057-INNTEX-2000	TRAMA 10 H/CM COLUMNAS 10 H/CM	N/A
RESISTENCIA A LA TRACCIÓN NMX-A-059/2-INNTEX-2008	COLUMNAS 80 N TRAMA 40 N	± 5 %
RESISTENCIA AL RASGADO NMX-A-109-INNTEX-2005	COLUMNAS 24.5 N TRAMA 41.1 N	± 5 %
CAMBIOS DIMENSIONALES NMX-A-158-INNTEX-2009	LARGO -1.5% ANCHO -3.0%	N/A
TIPO DE LIGAMIENTO VISUAL	GASA	N/A

Por tu Salud Trabajamos Contigo

• Dr. Baeza Alzaga No 107 • Zona Centro • Guadalajara, Jal. • Tel. 3030-5000 •
www.jalisco.gob.mx

SECRETARÍA DE SALUD JALISCO
OPD. SERVICIOS DE SALUD JALISCO

VALORES QUE DEBEN CUMPLIR LA TELA 12 RASO (SATÍN) PARA LOS CÓDIGOS:

963-071-0003-00 963-071-0004-00 963-079-0002-00

CONCEPTO	VALOR	TOLERANCIA
IDENTIFICACIÓN DE FIBRAS NMX-A-084/1-INNTEX-2005	100 % ALGODÓN	N/A
DETERMINACIÓN DE LA MASA NMX-A-072-INNTEX-2001	306 G/M2	± 5 %
DETERMINACIÓN DE LA DENSIDAD NMX-A-057-INNTEX-2000	URDIMBRE 49 H/CM TRAMA 21 P/CM	N/A
RESISTENCIA A LA TRACCIÓN NMX-A-059/2-INNTEX-2008	URDIMBRE 980 N TRAMA 530 N	± 5 %
RESISTENCIA AL RASGADO NMX-A-109-INNTEX-2005	URDIMBRE 43.2 N TRAMA 41.6 N	± 5 %
CAMBIOS DIMENSIONALES NMX-A-158-INNTEX-2009	URDIMBRE -0.5% TRAMA -1.5%	N/A
TIPO DE LIGAMIENTO VISUAL	RASO (SATÍN)	N/A



Por tu Salud Trabajamos Contigo

• Dr. Baeza Alzaga No 107 • Zona Centro • Guadalajara, Jal. • Tel. 3030-5000 •
www.jalisco.gob.mx



SECRETARÍA DE SALUD JALISCO
OPD. SERVICIOS DE SALUD JALISCO

VALORES QUE DEBEN CUMPLIR LA TELA 13 (NIKITA SÚPER DARK) PARA LOS CÓDIGOS:

963-070-0003-00

CONCEPTO	VALOR	TOLERANCIA
IDENTIFICACIÓN DE FIBRAS NMX-A-084/1-INNTEX-2005	82.1 % ALGODÓN 16.3 % POLIÉSTER 1.6 % ELASTANO	± 5 %
DETERMINACIÓN DE LA MASA NMX-A-072-INNTEX-2001	325 G/M2	± 5 %
DETERMINACIÓN DE LA DENSIDAD NMX-A-057-INNTEX-2000	URDIMBRE 27 H/CM TRAMA 21 P/CM	N/A
RESISTENCIA A LA TRACCIÓN NMX-A-059/2-INNTEX-2008	URDIMBRE 720 N TRAMA 580 N	± 5 %
RESISTENCIA AL RASGADO NMX-A-109-INNTEX-2005	URDIMBRE >62.3 N TRAMA >62.3 N	± 5 %
CAMBIOS DIMENSIONALES NMX-A-158-INNTEX-2009	URDIMBRE +2.5% TRAMA -2.0%	N/A
TIPO DE LIGAMIENTO VISUAL	SARGA	N/A



Por tu Salud Trabajamos Contigo

• Dr. Baeza Alzaga No 107 • Zona Centro • Guadalajara, Jal. • Tel. 3030-5000 •
www.jalisco.gob.mx



~~1~~

11

SECRETARÍA DE SALUD JALISCO
OPD. SERVICIOS DE SALUD JALISCO

VALORES QUE DEBEN CUMPLIR LA TELA 14 (MEZCLILLA 14.75 OZ) PARA LOS CÓDIGOS:

963-070-0002-00

CONCEPTO	VALOR	TOLERANCIA
IDENTIFICACIÓN DE FIBRAS NMX-A-084/1-INNTEX-2005	100 % ALGODÓN	N/A
DETERMINACIÓN DE LA MASA NMX-A-072-INNTEX-2001	477 G/M2	± 5 %
DETERMINACIÓN DE LA DENSIDAD NMX-A-057-INNTEX-2000	URDIMBRE 23 H/CM TRAMA 13 P/CM	N/A
RESISTENCIA A LA TRACCIÓN NMX-A-059/2-INNTEX-2008	URDIMBRE 1000 N TRAMA 500 N	± 5 %
RESISTENCIA AL RASGADO NMX-A-109-INNTEX-2005	URDIMBRE >62 N TRAMA 56.5 N	± 5 %
CAMBIOS DIMENSIONALES NMX-A-158-INNTEX-2009	URDIMBRE -2.0% TRAMA -0.5%	N/A
TIPO DE LIGAMIENTO VISUAL	SARGA	N/A

Por tu Salud Trabajamos Contigo

• Dr. Baeza Alzaga No 107 • Zona Centro • Guadalajara, Jal. • Tel. 3030-5000 •
www.jalisco.gob.mx

**SECRETARÍA DE SALUD JALISCO
OPD. SERVICIOS DE SALUD JALISCO**

VALORES QUE DEBEN CUMPLIR LA TELA 15 (PREMIER) PARA LOS CÓDIGOS:

963-107-0009-00 963-107-0001-00 963-107-0015-00 963-108-0001-00
963-108-0009-00 963-108-0015-00

CONCEPTO	VALOR	TOLERANCIA
IDENTIFICACIÓN DE FIBRAS NMX-A-084/1-INNTEX-2005	50 % POLIÉSTER 50 % ALGODÓN	± 5 %
DETERMINACIÓN DE LA MASA NMX-A-072-INNTEX-2001	126 G/M2	± 5 %
DETERMINACIÓN DE LA DENSIDAD NMX-A-057-INNTEX-2000	URDIMBRE 50 H/CM TRAMA 25 P/CM	N/A
RESISTENCIA A LA TRACCIÓN NMX-A-059/2-INNTEX-2008	URDIMBRE 400 N TRAMA 340 N	± 5 %
RESISTENCIA AL RASGADO NMX-A-109-INNTEX-2005	URDIMBRE 37.3 N TRAMA 55.8 N	± 5 %
CAMBIOS DIMENSIONALES NMX-A-158-INNTEX-2009	URDIMBRE -0.5% TRAMA -1.0%	N/A
TIPO DE LIGAMIENTO VISUAL	TAFETAN 2/1	N/A



Por tu Salud Trabajamos Contigo

• Dr. Baeza Alzaga No 107 • Zona Centro • Guadalajara, Jal. • Tel. 3030-5000 •
www.jalisco.gob.mx



**SECRETARÍA DE SALUD JALISCO
OPD. SERVICIOS DE SALUD JALISCO**

VALORES QUE DEBEN CUMPLIR LA TELA 16 (LIVERPOOL) PARA LOS CÓDIGOS:

963-004-0001-00 963-003-0001-00 963-054-0008-00 963-054-0009-00
963-326-0001-00 963-326-0002-00

CONCEPTO	VALOR	TOLERANCIA
IDENTIFICACIÓN DE FIBRAS NMX-A-084/1-INNTEX-2005	100 % ALGODÓN	N/A
DETERMINACIÓN DE LA MASA NMX-A-072-INNTEX-2001	222 G/M2	± 5 %
DETERMINACIÓN DE LA DENSIDAD NMX-A-057-INNTEX-2000	URDIMBRE 44 H/CM TRAMA 24 P/CM	N/A
RESISTENCIA A LA TRACCIÓN NMX-A-059/2-INNTEX-2008	URDIMBRE 570 N TRAMA 230 N	± 5 %
RESISTENCIA AL RASGADO NMX-A-109-INNTEX-2005	URDIMBRE 25.2 N TRAMA 17.9 N	± 5 %
CAMBIOS DIMENSIONALES NMX-A-158-INNTEX-2009	URDIMBRE -1.5% TRAMA -0.5%	N/A
TIPO DE LIGAMIENTO VISUAL	SARGA	N/A

Por tu Salud Trabajamos Contigo

• Dr. Baeza Alzaga No 107 • Zona Centro • Guadalajara, Jal. • Tel. 3030-5000 •
www.jalisco.gob.mx